

Sha Maison

積水ハウス品質のお部屋を シャーメゾン ショップ Shop

阪急電鉄阪急神戸線

塚口駅 徒歩12分

モバイルで見る



1R
アパート

家賃 **50,000 円**

共益費等 **2,000 円**

敷金 **20,000 円**

契約一時金 **30,000 円**

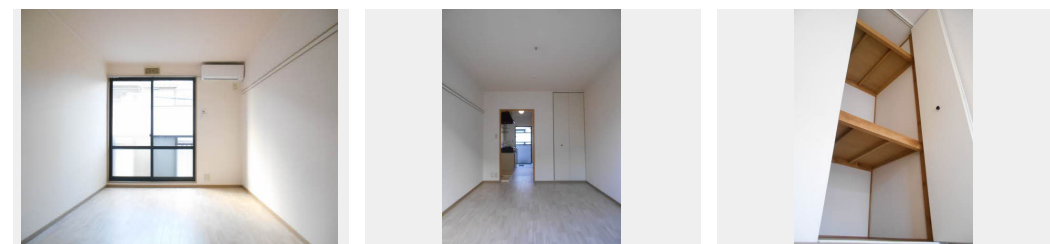

この物件のオススメポイント
無料Wi-Fi導入済 (2019年5月) / 防犯カメラ設置済 (2019年5月)

この物件についているこだわり設備

- 宅配BOX
- インターネット 無料(WiFi付)
- TVモニター付き インターホン
- 防犯カメラ
- コンロ
- 給湯設備
- 温水洗浄便座
- エアコン

CATV / インターネット対応 / インターネット無料 (Wi-Fi対応) / 宅配BOX / ゴミ集積場 (敷地内) / 防犯カメラ / 給湯器 / 洗面化粧台 / エアコン 1台 / バルコニー / 洗濯機置場 (室内) / バス・トイレ (セパレート) / トイレ (暖房洗浄便座) / 2口ガスコンロ / モニタ付ドアホン

物件名	ジュネス塚口 0202号室	間取り	ワンルーム / 洋室7.7 (帖)
アクセス	阪急電鉄阪急神戸線 塚口駅 徒歩12分	専有面積 / 向き	25.6㎡ / 西
所在地	兵庫県尼崎市南塚口町 5丁目 14-1	築年月 / 構造	1996年12月上旬 / 軽量鉄骨・2階-2階建
ランドマーク	-	入居 / 契約期間	即時 / 2年
		駐車場	駐車場なし

入居諸条件備考

契約一時金は契約時に借主より貸主に支払われ返還されないお金です。 / 更新料: 20,000円 / 24時間365日緊急時対応受付物件: 専用部分内の住まいのトラブルは「シャーメゾンライフSUPPORT 24」(月額880円税込)へ別途加入要 / 上記入居諸条件以外に、クリーニング特約料(初回契約時) 33,000円(税込)、鍵交換費用(初回契約時) 11,000円(税込)が必要。 / 火災保険への加入が条件となります。 *ご入居中は、借家人賠償責任保険・個人賠償責任保険が付帯された火災保険への加入が必要となります。 積水ハウス不動産グループでは、万一の事故の際、グループが連携して迅速に対応できる「シャーメゾンライフGUARD」(*)へのご加入を推奨しております。 *保険契約の取扱代理店は、積水ハウス不動産関西(株)および積水ハウス不動産パートナーズ(株)となります。 / 積水ハウス不動産パートナーズの保証人不要プラン『らくらくパートナー』に加入が必要です。 [新規契約時] 事務手数料: 33,000円(税込)、[毎月] 保証料: 月額賃料等の2% / 諸費用及び、契約に要する費用は別途打合せ / 更新料: 20,000円

※消費税は10%として計算しています。 ※掲載されている図面・写真等は、作成方法や撮影方法・時期などにより実際とは異なる場合があります。 ※家具や車などは、配置のイメージであり、賃貸物件に付属していません(家具家電付き等の表示があるものを除く)。

ポイントがたまる
住んでいるだけでポイントが貯まり、住替え時に家賃が最大3ヶ月分無料に!

らくらくパートナー
気分も手間もお財布も、らくらく。保証人不要のらくらくパートナー

株式会社タカラコンステレーション 阪急塚口店

TEL: 06-6423-5311
FAX: 06-6427-3025

兵庫県尼崎市南塚口町 1丁目 6-9
免許番号: 国土交通大臣(5)第006206号
所属団体: 一般社団法人兵庫県宅地建物取引業協会 / 公益社団法人近畿地区不動産公正取引協議会

取引形態
仲介