

Sha Maison

積水ハウス品質のお部屋を シャーメゾン ショップ Shop

阪急電鉄阪急神戸線

塚口駅 徒歩13分

モバイルで見る



2K
アパート

家賃 **61,000 円**

共益費等 0 円

敷金 30,000 円

契約一時金 50,000 円

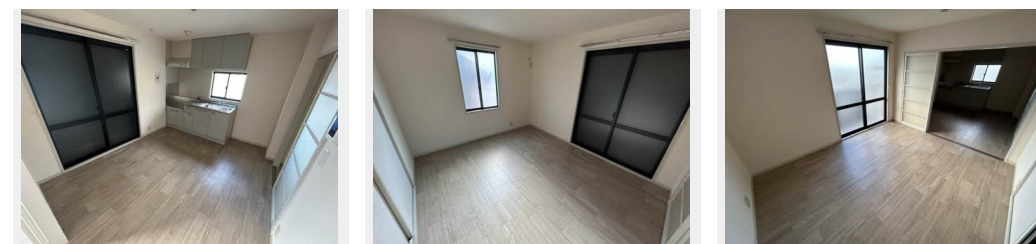

積水ハウスの賃貸住宅 シャーメゾン

Sha Maison

この物件の
オススメ
ポイント

☆留守中にもお荷物を受け取れる便利な宅配ボックス設置物件。
☆スーパーマーケット（業務スーパーTEKENOKO塚口店）まで徒歩1分（約80m）。
☆トイレは暖房洗浄機能付便座付きです。...

この物件についている **こだわり設備**

- 宅配BOX
- TVモニター付きインターホン
- 給湯設備
- 洗髪洗面台
- 温水洗浄便座

高齢者対応可 / LGBTQフレンドリー / UHF / BS / 宅配BOX / ゴミ集積場（敷地内） / 消火器 / カラーモニター付ドアホン / コンロ無し / 給湯器（ガス） / 給湯箇所（浴室・台所・洗面所） / バス・トイレ（セパレート） / 洗髪洗面化粧台 / トイレ（暖房洗浄便座） / 雨戸（シャッタータイプ） / バルコニー / 玄関鍵（ディンプルキー） / 火災警報器（煙感知式） / 火災警報器（熱感知式） / 洗濯機置場（室内） / 電話配管有

| | | | |
|--------|---|-----------|---------------------------|
| 物件名 | ビバ塚口 0202号室 | 間取り | 2K / K5.9 和室6.1 洋室6.4 (帖) |
| アクセス | 阪急電鉄阪急神戸線 塚口駅 徒歩13分 JR福知山線 塚口駅 徒歩10分 | 専有面積 / 向き | 42.0㎡ / 西 (角部屋) |
| 所在地 | 兵庫県尼崎市塚口本町 6丁目 2-4 | 築年月 / 構造 | 1996年10月上旬 / 軽量鉄骨・2階-2階建 |
| ランドマーク | - | 入居 / 契約期間 | 即時 / 2年 |
| | | 駐車場 | 駐車場なし |

入居諸条件備考

契約一時金は契約時に借主より貸主に支払われ返還されないお金です。／更新料：30,000円／24時間365日緊急時対応受付物件：専用部分内の住まいのトラブルは「シャーメゾンライフSUPPORT24」（月額880円税込）へ別途加入要／上記入居諸条件以外に、クリーニング特約料（初回契約時）33,000円（税込）、鍵交換費用（初回契約時）11,000円（税込）が必要です。／火災保険へのご加入が条件となります。＊ご入居中は、借家人賠償責任保険・個人賠償責任保険が付帯された火災保険へのご加入が必要となります。積水ハウス不動産グループでは、万一の事故の際、グループが連携して迅速に対応できる「シャーメゾンライフGUARD」（＊）へのご加入を推奨しております。＊保険契約の取扱代理店は、積水ハウス不動産関西（株）および積水ハウス不動産パートナーズ（株）となります。／積水ハウス不動産パートナーズの保証人不要プラン『らくらくパートナー』に加入が必要です。【新規契約時】事務手数料：33,000円（税込）、【毎月】保証料：月額賃料等の2％／諸費用及び、契約に要する費用は別途打合せ／更新料：30,000円

※消費税は10%として計算しています。※掲載されている図面・写真等は、作成方法や撮影方法・時期などにより実際とは異なる場合があります。＊家具や車などは、配置のイメージであり、賃貸物件に付属しておりません（家具家電付き等の表示があるものを除く）。

ポイントがたまる
住んでいるだけでポイントが貯まり、住替え時に家賃が最大3ヶ月分無料に!

らくらくパートナー
気分も手間もお財布も、らくらく。保証人不要のらくらくパートナー

株式会社タカラコンステレーション 阪急塚口店

TEL:06-6423-5311
FAX: 06-6427-3025

兵庫県尼崎市南塚口町1丁目6-9
免許番号：国土交通大臣（5）第006206号
所属団体：一般社団法人兵庫県宅地建物取引業協会 / 公益社団法人近畿地区不動産公正取引協議会

取引形態
仲介