ShaMaison
積水ハウス品質のお部屋を シャーメゾン ショップ Shop

阪急電鉄阪急神戸線
御影駅　徒歩5分

1LDK
マンション

家賃 **123,000 円**　　共益費等 7,000 円

敷金 20,000 円　　契約一時金 280,000 円

モバイルで見る

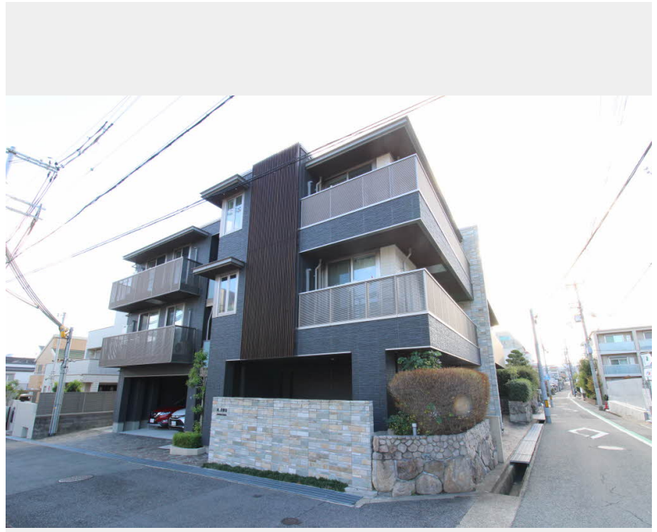

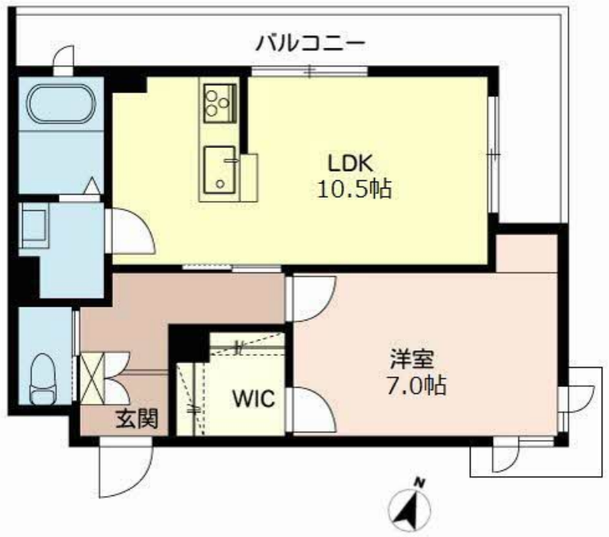

積水ハウスの賃貸住宅 シャーメゾン
ShaMaison

この物件の**オススメポイント**

お部屋探しなら、まずは「シャーメゾン」をチェック！

この物件についている こだわり設備

- 高遮音床システム
- 犬相談可
- インターネット無料(WiFi付)
- オートロック
- 防犯カメラ
- 警備システム
- TVモニター付きインターホン
- 浴室乾燥機
- 追い焚き給湯
- エアコン
- 3口コンロ
- コンロ

ＣＡＴＶ（ｅｏ光ＴＶ）／インターネット対応／インターネット無料（Ｗｉ－Ｆｉ対応）／ペット相談可（室内小型犬）／オートロック・自動ドア／駐輪場（屋根付き）／高遮音床システム「ＳＨＡＩＤＤ５５」／防犯カメラ／ホームセキュリティ（セントラル警備保障）／ＬＧＢＴＱフレンドリー／玄関鍵（①キー②ロック）／玄関鍵（オプナス）／カラーモニタ付ドアホン／システムキッチン／３口フラットコンロ／給湯器（追焚機能付）／エコジョーズ／ユニットバス１３１８／浴室乾燥機（暖房乾燥）／トイレ（暖房機能付便座）／エアコン　１台／断熱複層ガラス／人感センサー付玄関灯／バス・トイレ（セパレイト）／洗面所独立／都市ガス

物件名	城ノ前楽舎 0304号室
アクセス	阪急電鉄阪急神戸線 御影駅 徒歩5分 ＪＲ東海道本線 住吉駅 徒歩17分
所在地	兵庫県神戸市東灘区御影２丁目１２番２６号
ランドマーク	-
間取り	1LDK／洋室7 ＬＤＫ10.5 (帖)
専有面積 / 向き	45.58㎡／北西（角部屋）
築年月 / 構造	2018年11月中旬／重量鉄骨・3階-3階建
入居 / 契約期間	2027年1月下旬／2年
駐車場	駐車場空無し

入居諸条件備考

契約一時金は契約時に借主より貸主に支払われ返還されないお金です。／24時間365日緊急時対応受付物件：専用部分内の住まいのトラブルは「シャーメゾンライフＳＵＰＰＯＲＴ２４」（月額１，３２０円税込）にご加入いただきます。／本物件はペット飼育可物件ですが、種類・大きさ・室内での飼育の可否等は問合せ先にご確認下さい。／ご入居にかかる諸費用として、クリーニング特約料（初回契約時） 77,000円（税込），鍵交換費用（初回契約時） 16,500円（税込）が必要です。／火災保険へのご加入が条件となります。※ご入居中は、借家人賠償責任保険・個人賠償責任保険が付帯された火災保険へのご加入が必要となります。積水ハウス不動産グループでは、万一の事故の際、グループが連携して迅速に対応できる「シャーメゾンライフＧＵＡＲＤ」（*）へのご加入を推奨しております。*保険契約の取扱代理店は、積水ハウスシャーメゾンＰＭ関西（株）および積水ハウスシャーメゾンパートナーズ（株）となります。／積水ハウスシャーメゾンパートナーズの保証人不要プラン『らくらくパートナー』　に加入が必要です。［新規契約時］事務手数料：３３，０００円（税込）、［毎月］保証料：月額賃料等の２%／諸費用及びその他契約費用は別途打合せ／更新料：新賃料の1ヶ月分

No.000635300304

※消費税は10%として計算しています。※掲載されている図面・写真等は、作成方法や撮影方法・時期などにより実際とは異なる場合があります。※家具や車などは、配置のイメージであり、賃貸物件に付属しておりません（家具家電付き等の表示があるものを除く）。

ポイントがたまる
住んでいるだけでポイントが貯まり、住替え時に家賃が最大3ヶ月分無料に!

らくらくパートナー
気分も手間もお財布も、らくらく。保証人不要のらくらくパートナー

シティネット株式会社　阪神御影店
TEL:078-857-0061
FAX:　078-857-0062
兵庫県神戸市東灘区御影中町１丁目９－５
免許番号：兵庫県知事（６）第１０４１７号
所属団体：公益社団法人全日本不動産協会　兵庫県本部／公益社団法人近畿地区不動産公正取引協議会

取引形態
仲介