

# Sha Maison

積水ハウス品質のお部屋を シャーメゾン ショップ Shop

J R山陽本線

大門駅 徒歩12分

**2LDK**  
アパート

家賃 **89,000 円**

共益費等 4,000 円

敷金 0 ヶ月

礼金 178,000 円

モバイルで見る

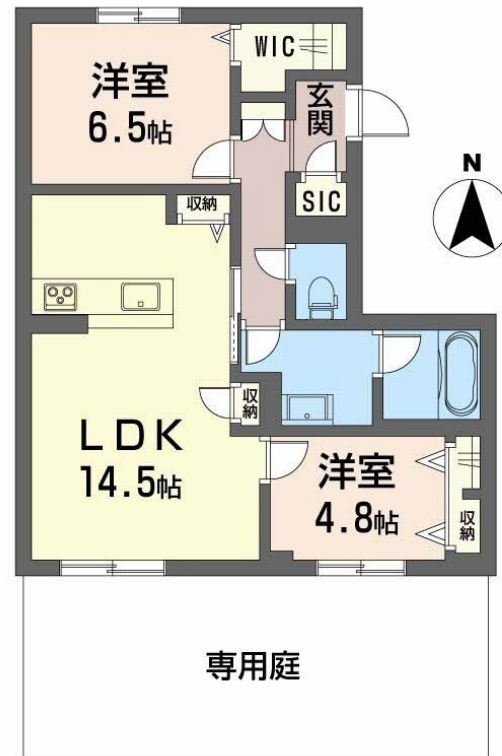

**この物件の  
オススメ  
ポイント**

積水ハウスの賃貸住宅「シャーメゾン」が大門エリアで募集開始  
発電した電気を使えて余った電気は売ることができるZEH住宅  
/耐震性を表す指標の最高ランク「耐震等級3」を取得/上階

**この物件についている こだわり設備**

- ZEH
- 耐震等級3
- 高遮音床システム
- 屋内共用廊下タイプ
- 宅配BOX
- スマートロック
- インターネット無料(WiFi付)
- オートロック
- 防犯カメラ
- 防犯ガラス
- TVモニター付きインターホン
- 専用庭

駐車場あり / ZEH (ネット・ゼロ・エネルギーハウス) / 太陽光発電 / ホテルライク / インターネット無料 (Wi-Fi対応) / オートロック・自動ドア / 共用玄関ドア / 宅配BOX / ゴミ集積場 (敷地内) / 駐輪場 (屋根付き) / 防犯カメラ / 高遮音床システム「SHAI DD55」 / 散水栓 / 屋外共用水栓 / 階段灯 / 耐震等級3 / 住宅性能評価 / LGB T Qフレンドリー / スマートロック / カラーモニター付ドアホン / 対面キッチン / IHクッキングヒーター / 給湯器 (追焚機能付) / エコジョーズ / 給湯箇所 (浴室・台所・洗面所) / パス・トイレ (セパレート) / シャワー / 24H換気システム / サーモスタ

積水ハウスの賃貸住宅 シャーメゾン  
**Sha Maison**

|        |                            |           |                                |
|--------|----------------------------|-----------|--------------------------------|
| 物件名    | グランスト A0102号室              | 間取り       | 2LDK / 洋室6.5 洋室4.8 LDK14.5 (帖) |
| アクセス   | J R山陽本線 大門駅 徒歩12分          | 専有面積 / 向き | 63.56㎡ / 南                     |
| 所在地    | 広島県福山市大門町1丁目126、127        | 築年月 / 構造  | 2026年7月下旬 / 軽量鉄骨・1階-2階建        |
| ランドマーク | ●ドラッグストアコスモス福山大門店 / 距離337m | 入居 / 契約期間 | 2026年8月上旬 / 2年                 |
|        |                            | 駐車場       | 駐車場空有り / 舗装白線引 / 月3300円        |

入居諸条件備考

内覧・契約については、貸主の指定する仲介業者を介して行いますので、所定の仲介手数料が必要となります。  
/シャーメゾンライフSUPPORT 24 (月額1,320円税込)にご加入いただきます。/ご入居にかかる諸費用として、スマートロック設定費用16,500円(税込)、クリーニング特約料(初回契約時)119,460円(税込)が必要です。/火災保険への加入が条件となります。\*ご入居中は、借家人賠償責任保険・個人賠償責任保険が付帯された火災保険への加入が必要となります。積水ハウス不動産グループでは、万一の事故の際、グループが連携して迅速に対応できる「シャーメゾンライフGUARD」(\*)へのご加入を推奨しております。\*保険契約の取扱代理店は、積水ハウスシャーメゾンPM中国四国(株)および積水ハウスシャーメゾンパートナーズ(株)となります。/積水ハウスシャーメゾンパートナーズの保証人不要プラン『らくらくパートナー』に加入が必要です。【新規契約時】事務手数料:33,000円(税込)、【毎月】保証料:月額賃料等の2%/諸費用及びその他契約費用は別途打合せ / ■ZEHとはネット・ゼロ・エネルギーハウスの略称で高断熱化と省エネ設備の採用による徹底した省エネと太陽光発電による創エネで1年間の一次エネルギー収支を概ねゼロとできる住宅です ■エアコン各戸3台付き ■お問い合わせお待ちしております♪ / 更新料:新賃料の1ヶ月分

No.2008378

※消費税は10%として計算しています。※掲載されている図面・写真等は、作成方法や撮影方法・時期などにより実際とは異なる場合があります。※家具や車などは、配置のイメージであり、賃貸物件に付属していません(家具家電付き等の表示があるものを除く)。

**ポイントがたまる**  
住んでいるだけでポイントが貯まり、  
住替え時に家賃が最大3ヶ月分無料!

**らくらくパートナー**  
気分も手間もお財布も、らくらく。  
保証人不要のらくらくパートナー

積水ハウスシャーメゾンPM中国四国株式会社福山賃貸営業所  
TEL:084-921-6241  
FAX: 084-921-9545  
広島県福山市松浜町3丁目7番38号 ローズベレオ緑町公園1F  
免許番号:国土交通大臣(11)第3122号  
所属団体:(公社)広島県宅地建物取引業協会/中国地区不動産公正取引協議会/(一社)不動産流通経営協会

取引形態  
貸主