Sha Maison
積水ハウス品質のお部屋を シャーメゾン ショップ Shop

ＪＲ山陽本線
西広島駅　徒歩4分

モバイルで見る

1LDK
マンション

家賃 **115,000 円**　共益費等 7,000 円

敷金 0 円　礼金 115,000 円

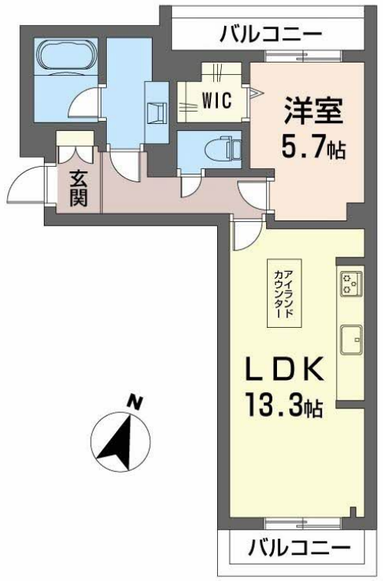

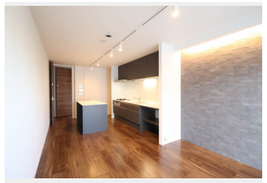

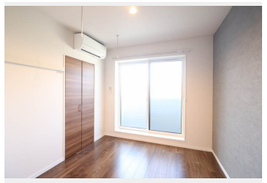

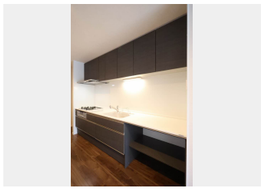

積水ハウスの賃貸住宅 シャーメゾン
Sha Maison

この物件のオススメポイント

空室状況や物件詳細等、お気軽にお問い合わせください。

この物件についている こだわり設備

- シャーメゾンセレクション
- ZEH
- 太陽光発電
- 高遮音床システム
- シャーメゾンガーデンズ
- 屋内共用廊下タイプ
- エレベーター
- 宅配BOX
- IOT対応
- スマートロック
- オートロック
- 防犯カメラ

ＬＧＢＴＱフレンドリー／ＵＨＦ／ＢＳ／共聴アンテナ／ＣＳ／地デジ対応（アンテナ対応）／インターネット対応／光ケーブル対応／エレベーター／オートロック・自動ドア／共用玄関ドア／宅配ＢＯＸ／掲示板／階段灯／人感センサー付屋外照明／人感センサー付廊下灯／散水栓／屋外共用水栓／ゴミ集積場（敷地内）／駐輪場（屋根付き）／高遮音床システム「ＳＨＡＩＤＤ５５」／防犯カメラ／ホテルライク／住宅性能評価／シャーメゾンガーデンズ／ＺＥＨ（ﾈｯﾄ･ｾﾞﾛ･ｴﾈﾙｷﾞｰ･ﾊｳｽ）／太陽光発電／カラーモニタ付ドアホン／システムキッチン／３口ガスコンロ／給湯器（追焚機能付）／エコジョーズ／給湯箇所（浴室・台所・洗面所）／バス・トイレ（セパレイト）／シャワー／ユニットバス／１４１８／２４Ｈ換気システム／浴室乾燥機（暖房乾燥）／洗面化粧台／洗濯機置場（室内）／物干し

物件名	エステラ己斐 A0301号室
アクセス	ＪＲ山陽本線 西広島駅 徒歩4分 広島電鉄本線 広電西広島（己斐）駅 徒歩5分
所在地	広島県広島市西区己斐中１丁目１３－１６
ランドマーク	●ＪＲ西広島駅／距離300m
間取り	1LDK／洋室5.7 ＬＤＫ13.3 (帖)
専有面積 / 向き	49.19㎡／南東
築年月 / 構造	2025年2月上旬／重量鉄骨・3階-3階建
入居 / 契約期間	即時／2年
駐車場	駐車場空無し

入居諸条件備考

内覧・契約については、貸主の指定する仲介業者を介して行いますので、所定の仲介手数料が必要となります。／シャーメゾンライフＳＵＰＰＯＲＴ２４（月額１，３２０円税込）にご加入いただきます。／ご入居にかかる諸費用として、スマートロック設定費用16,500円（税込），クリーニング特約料（初回契約時） 97,240円（税込）が必要です。／火災保険へのご加入が条件となります。※ご入居中は、借家人賠償責任保険・個人賠償責任保険が付帯された火災保険へのご加入が必要となります。積水ハウス不動産グループでは、万一の事故の際、グループが連携して迅速に対応できる「シャーメゾンライフＧＵＡＲＤ」（*）へのご加入を推奨しております。*保険契約の取扱代理店は、積水ハウスシャーメゾンＰＭ中国四国（株）および積水ハウスシャーメゾンパートナーズ（株）となります。／積水ハウスシャーメゾンパートナーズの保証人不要プラン『らくらくパートナー』　に加入が必要です。［新規契約時］事務手数料：３３，０００円（税込）、［毎月］保証料：月額賃料等の２％／諸費用及びその他契約費用は別途打合せ／更新料：新賃料の1ヶ月分

No.2007792

※消費税は10%として計算しています。※掲載されている図面・写真等は、作成方法や撮影方法・時期などにより実際とは異なる場合があります。※家具や車などは、配置のイメージであり、賃貸物件に付属しておりません（家具家電付き等の表示があるものを除く）。

ポイントがたまる
住んでいるだけでポイントが貯まり、住替え時に家賃が最大3ヶ月分無料に!

らくらくパートナー
気分も手間もお財布も、らくらく。保証人不要のらくらくパートナー

積水ハウスシャーメゾンＰＭ中国四国株式会社広島賃貸営業所
TEL:082-249-2103
FAX:　082-545-1583
広島県広島市中区小町１－２５
免許番号：国土交通大臣（１１）第３１２２号
所属団体：（公社）広島県宅地建物取引業協会／中国地区不動産公正取引協議会／（一社）不動産流通経営協会

取引形態
貸主