Sha Maison
積水ハウス品質のお部屋を シャーメゾン ショップ Shop

ＪＲ上越線
八木原駅　距離3.3km

2LDK
アパート

家賃 **53,000 円**　共益費等 6,000 円

敷金　0 ヶ月　礼金　1 ヶ月

モバイルで見る

駐車場　無料

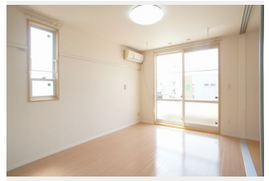

積水ハウスの賃貸住宅　シャーメゾン
Sha Maison

この物件の
オススメ
ポイント

この物件についている こだわり設備

- 防犯ガラス
- TVモニター付きインターホン
- 駐車場無料
- 駐車場2台可
- 追い焚き給湯
- エアコン
- 対面キッチン
- 室内物干
- 給湯設備
- 洗髪洗面台
- 温水洗浄便座

駐車場有り／高齢者対応可／ＢＳ／ＬＧＢＴＱフレンドリー／角部屋／スライディングスクリーン／モニタ付ドアホン／防犯ガラス（合せガラス）／玄関鍵（①キー②ロック）／給湯箇所（浴室・台所・洗面所）／給湯器／給湯器（追焚機能付）／シャワー／洗濯機置場（室内）／洗髪洗面化粧台／室内物干し／対面キッチン／トイレ（洗浄機能付便座）／バス・トイレ（セパレイト）／エアコン／バルコニー／駐車場２台可

物件名	シンシア 101号室
アクセス	ＪＲ上越線 八木原駅 距離3.3km ＪＲ上越線 群馬総社駅 距離3.8km
所在地	群馬県北群馬郡吉岡町大字大久保３４３０－２
ランドマーク	-
間取り	2LDK／洋室6.6 洋室4.4 ＬＤＫ11.3 (帖)
専有面積 / 向き	50.04㎡／南
築年月 / 構造	2009年1月中旬／軽量鉄骨・1階-2階建
入居 / 契約期間	2026年12月上旬／2年
駐車場	駐車場付

入居諸条件備考

シャーメゾンライフＳＵＰＰＯＲＴ２４（月額１，３２０円税込）にご加入いただきます。ご入居にかかる諸費用として、退去クリーニング費用（初回契約時）　７８，３２０円（税込）鍵交換費用１１，０００円（税込）が必要です。／火災保険へのご加入が条件となります。※ご入居中は、借家人賠償責任保険・個人賠償責任保険が付帯された火災保険へのご加入が必要となります。積水ハウス不動産グループでは、万一の事故の際、グループが連携して迅速に対応できる「シャーメゾンライフＧＵＡＲＤ」（*）へのご加入を推奨しております。*保険契約の取扱代理店は、積水ハウスシャーメゾンＰＭ東京（株）および積水ハウスシャーメゾンパートナーズ（株）となります。／積水ハウスシャーメゾンパートナーズの保証人不要プラン『らくらくパートナー』　に加入が必要です。［新規契約時］事務手数料：３３，０００円（税込）、［毎月］保証料：月額賃料等の２％／諸費用及びその他契約費用は別途打合せ／更新料：新賃料の1ヶ月分

No.161935700101

※消費税は10%として計算しています。※掲載されている図面・写真等は、作成方法や撮影方法・時期などにより実際とは異なる場合があります。※家具や車などは、配置のイメージであり、賃貸物件に付属しておりません（家具家電付き等の表示があるものを除く）。

ポイントがたまる
住んでいるだけでポイントが貯まり、住替え時に家賃が最大3ヶ月分無料に!

らくらくパートナー
気分も手間もお財布も、らくらく。保証人不要のらくらくパートナー

ジェイエイハウスサービス株式会社
TEL:027-253-9877
FAX:　027-253-9422
群馬県前橋市古市町１０６－１
免許番号：群馬県免許(7)第5638号
所属団体：（一社）群馬県宅地建物取引業協会／（公社）首都圏不動産公正取引協議会

取引形態
仲介