ShaMaison
積水ハウス品質のお部屋を シャーメゾン ショップ Shop

東武伊勢崎線
太田駅　徒歩14分

3LDK
マンション

家賃 **190,000 円**　　共益費等 10,000 円

敷金 0 ケ月　　礼金 1 ケ月

モバイルで見る

駐車場 無料



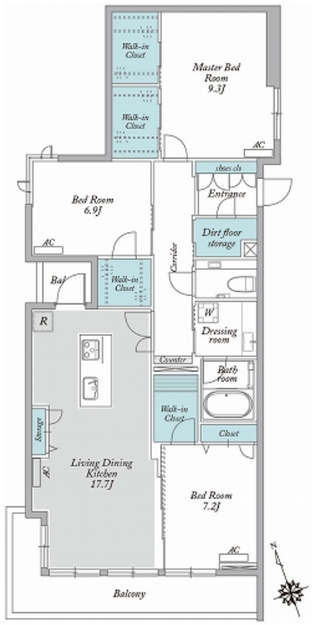





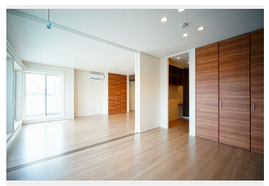

積水ハウスの賃貸住宅 シャーメゾン
ShaMaison

この物件の**オススメポイント**

共用オートロック、エレベータ付の重量鉄骨造３階建て

この物件についている こだわり設備

- 高遮音床システム
- シャーメゾンガーデンズ
- 屋内共用廊下タイプ
- エレベーター
- 宅配BOX
- インターネット無料(WiFi付)
- オートロック
- 防犯カメラ
- 防犯ガラス
- TVモニター付きインターホン
- ワークスペース(専用家具付)
- WIC・納戸

駐車場有り／高遮音床システム「ＳＨＡＩＤＤ５５」／ホテルライク／エレベーター／宅配ＢＯＸ／ゴミ集積場（敷地内）／高齢者対応可／駐輪場（屋根付き）／オートロック／防犯カメラ／ＢＳ／４Ｋ・８Ｋ対応／シャーメゾンガーデンズ／ＬＧＢＴＱフレンドリー／ワークスペース（専用家具付）／角部屋／アクセントクロス／ピクチャーレール／スライディングスクリーン／フローリング／雨戸（シャッタータイプ）／モニタ付ドアホン／全身ミラー／間接照明／ダウンライト／照明器具（ＬＥＤ）／インターネット無料（Ｗｉ－Ｆｉ対応）／防犯ガラス（合せガラス）／玄関鍵（①キー②ロック）／給湯箇所（浴室・台所・洗面所）／エコジョーズ／給湯器（追焚機能付）／浴室乾燥機（暖房乾燥）／シャワー／ユニットバス１６１８／洗濯機置場（室内）／洗髪洗面化粧台／室内物干し／対

物件名	Ｂｌａｎｃ　Ｎｏｉｒ 203号室
アクセス	東武伊勢崎線 太田駅 徒歩14分 東武桐生線 太田駅 徒歩14分
所在地	群馬県太田市飯田町５２１
ランドマーク	●太田市　中央図書館／徒歩2分
間取り	3LDK／洋室6.9 洋室7.2 洋室9.3 ＬＤＫ17.7 (帖)
専有面積 / 向き	107.25㎡／南
築年月 / 構造	2020年7月下旬／重量鉄骨・2階-3階建
入居 / 契約期間	即時／2年
駐車場	駐車場付

入居諸条件備考

楽器等の使用応相談　シャーメゾンライフＳＵＰＰＯＲＴ２４（月額１，３２０円税込）にご加入いただきます。ご入居にかかる諸費用として、退去クリーニング費用（初回契約時）　１３４，２００円（税込）鍵交換費用２４，２００円（税込）が必要です。／火災保険へのご加入が条件となります。※ご入居中は、借家人賠償責任保険・個人賠償責任保険が付帯された火災保険へのご加入が必要となります。積水ハウス不動産グループでは、万一の事故の際、グループが連携して迅速に対応できる「シャーメゾンライフＧＵＡＲＤ」（*）へのご加入を推奨しております。*保険契約の取扱代理店は、積水ハウスシャーメゾンＰＭ東京（株）および積水ハウスシャーメゾンパートナーズ（株）となります。／積水ハウスシャーメゾンパートナーズの保証人不要プラン『らくらくパートナー』　に加入が必要です。［新規契約時］事務手数料：３３，０００円（税込）、［毎月］保証料：月額賃料等の２%／諸費用及びその他契約費用は別途打合せ／更新料：新賃料の1ヶ月分

No.165038000203

※消費税は10%として計算しています。※掲載されている図面・写真等は、作成方法や撮影方法・時期などにより実際とは異なる場合があります。※家具や車などは、配置のイメージであり、賃貸物件に付属しておりません（家具家電付き等の表示があるものを除く）。

ポイントがたまる
住んでいるだけでポイントが貯まり、住替え時に家賃が最大3ヶ月分無料に!

らくらくパートナー
気分も手間もお財布も、らくらく。保証人不要のらくらくパートナー

有限会社あっとホーム
TEL:0276-48-8011
FAX:　0276-48-0333
群馬県太田市飯田町５７４
免許番号：群馬県免許(9)第4124号
所属団体：（一社）群馬県宅地建物取引業協会／（公財）日本賃貸住宅管理協会／（公社）首都圏不動産公正取引協議会

取引形態
仲介