Sha Maison
積水ハウス品質のお部屋を シャーメゾン ショップ Shop

ＪＲ高崎線
高崎駅　距離3.5km

モバイルで見る

2LDK
アパート

家賃 **68,000 円**　共益費等 6,000 円

敷金 0 ヶ月　礼金 1 ヶ月

駐車場 無料

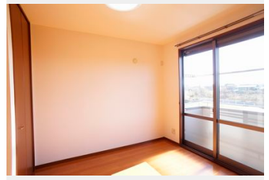

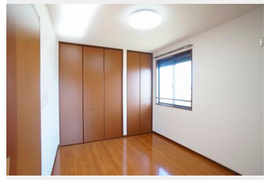

積水ハウスの賃貸住宅 シャーメゾン
Sha Maison

この物件のオススメポイント

２０２３年２月リノベ済☆ユニットバス交換・ＳＭＫ交換・洗面台交換・サッシ交換など。全室照明付き♪エアコン２台付き♪駐車場２台込み無料♪

この物件についている こだわり設備

- TVモニター付きインターホン
- 駐車場無料
- 駐車場2台可
- 浴室乾燥機
- 追い焚き給湯
- エアコン
- コンロ
- 給湯設備
- 洗髪洗面台
- 温水洗浄便座

駐車場有り／高齢者対応可／駐輪場（屋根付き）／ＢＳ／ＬＧＢＴＱフレンドリー／角部屋／雨戸（シャッタータイプ）／モニタ付ドアホン／照明器具（ＬＥＤ）／給湯箇所（浴室・台所・洗面所）／給湯器（ガス）／給湯器（追焚機能付）／浴室乾燥機（暖房乾燥）／シャワー／洗濯機置場（室内）／洗髪洗面化粧台／ガスコンロ／２口コンロ／グリル付きコンロ／トイレ（洗浄機能付便座）／バス・トイレ（セパレイト）／下駄箱／エアコン（１台設置）／バルコニー／駐車場２台可

物件名	ゾンネンハイム 101号室	間取り	2LDK／洋室6.1 洋室5.5 ＬＤＫ10 (帖)
アクセス	ＪＲ高崎線 高崎駅 距離3.5km	専有面積 / 向き	50.0㎡／南
所在地	群馬県高崎市南大類町１６１５－１	築年月 / 構造	2004年3月中旬／軽量鉄骨・1階-2階建
		入居 / 契約期間	2026年12月上旬／2年
ランドマーク	-	駐車場	駐車場付

入居諸条件備考

シャーメゾンライフＳＵＰＰＯＲＴ２４（月額１，３２０円税込）にご加入いただきます。ご入居にかかる諸費用として、退去クリーニング費用（初回契約時）　７３，１５０円（税込）鍵交換費用１１，０００円（税込）が必要です。／火災保険へのご加入が条件となります。※ご入居中は、借家人賠償責任保険・個人賠償責任保険が付帯された火災保険へのご加入が必要となります。積水ハウス不動産グループでは、万一の事故の際、グループが連携して迅速に対応できる「シャーメゾンライフＧＵＡＲＤ」（*）へのご加入を推奨しております。*保険契約の取扱代理店は、積水ハウスシャーメゾンＰＭ東京（株）および積水ハウスシャーメゾンパートナーズ（株）となります。／積水ハウスシャーメゾンパートナーズの保証人不要プラン『らくらくパートナー』　に加入が必要です。［新規契約時］事務手数料：３３，０００円（税込）、［毎月］保証料：月額賃料等の２％／諸費用及びその他契約費用は別途打合せ／更新料：新賃料の1ヶ月分

No.160925400101

※消費税は10%として計算しています。※掲載されている図面・写真等は、作成方法や撮影方法・時期などにより実際とは異なる場合があります。※家具や車などは、配置のイメージであり、賃貸物件に付属しておりません（家具家電付き等の表示があるものを除く）。

ポイントがたまる
住んでいるだけでポイントが貯まり、住替え時に家賃が最大3ヶ月分無料に!

らくらくパートナー
気分も手間もお財布も、らくらく。保証人不要のらくらくパートナー

株式会社三幸　高崎東口店
TEL:027-328-3001
FAX:　027-328-3301
群馬県高崎市栄町１５－２２
免許番号：群馬県免許(12)第2367号
所属団体：（公財）日本賃貸住宅管理協会／全国賃貸管理ビジネス協会／（公社）首都圏不動産公正取引協議会

取引形態
仲介