Sha Maison
積水ハウス品質のお部屋を シャーメゾン ショップ Shop

ＪＲ両毛線
駒形駅　徒歩18分

1LDK
アパート

家賃 **49,000 円**　共益費等 6,000 円

敷金　0 ヶ月　礼金　1 ヶ月

モバイルで見る

駐車場　無料

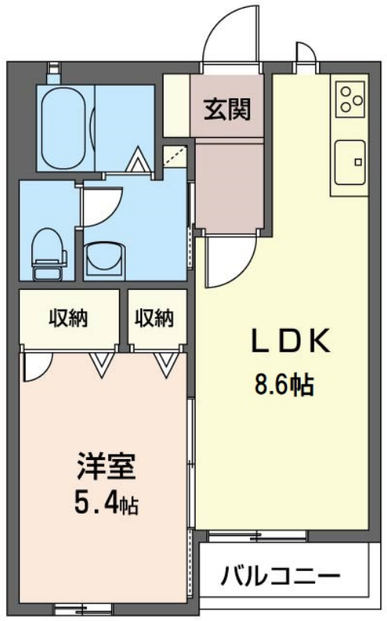

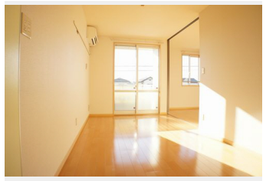

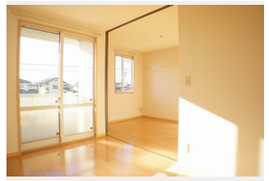

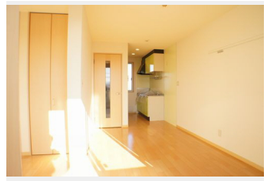

積水ハウスの賃貸住宅　シャーメゾン
Sha Maison

この物件のオススメポイント

☆積水ハウス施工シャーメゾン「大島ガーデンヒルズ」☆軽量鉄骨造２階建店舗併用賃貸住宅です♪駐車場２台付き無料♪

この物件についている こだわり設備

- 防犯ガラス
- TVモニター付きインターホン
- 駐車場無料
- 駐車場2台可
- 追い焚き給湯
- エアコン
- 給湯設備
- 洗髪洗面台
- 温水洗浄便座
- ダウンライト
- フローリング付

駐車場有り／高齢者対応可／ＢＳ／ＬＧＢＴＱフレンドリー／スライディングスクリーン／フローリング／モニタ付ドアホン／ダウンライト／防犯ガラス（合せガラス）／玄関鍵（①キー②ロック）／給湯箇所（浴室・台所・洗面所）／給湯器（ガス）／給湯器（追焚機能付）／シャワー／洗濯機置場（室内）／洗髪洗面化粧台／トイレ（洗浄機能付便座）／バス・トイレ（セパレイト）／下駄箱／エアコン（１台設置）／バルコニー／駐車場２台可

物件名	大島ガーデンヒルズ 202号室
アクセス	ＪＲ両毛線 駒形駅 徒歩18分 ＪＲ両毛線 前橋大島駅 距離2.9km
所在地	群馬県前橋市下大島町１１２５－２
ランドマーク	●ガーデン前橋／徒歩4分
間取り	1LDK／洋室5.4 ＬＤＫ8.6 (帖)
専有面積 / 向き	35.35㎡／南西
築年月 / 構造	2006年10月上旬／軽量鉄骨・2階-2階建
入居 / 契約期間	2026年11月中旬／2年
駐車場	駐車場付

入居諸条件備考

シャーメゾンライフＳＵＰＰＯＲＴ２４（月額１，３２０円税込）にご加入いただきます。ご入居にかかる諸費用として、退去クリーニング費用（初回契約時）　６３，０３０円（税込）鍵交換費用１１，０００円（税込）が必要です。／火災保険へのご加入が条件となります。※ご入居中は、借家人賠償責任保険・個人賠償責任保険が付帯された火災保険へのご加入が必要となります。積水ハウス不動産グループでは、万一の事故の際、グループが連携して迅速に対応できる「シャーメゾンライフＧＵＡＲＤ」（*）へのご加入を推奨しております。*保険契約の取扱代理店は、積水ハウスシャーメゾンＰＭ東京（株）および積水ハウスシャーメゾンパートナーズ（株）となります。／積水ハウスシャーメゾンパートナーズの保証人不要プラン『らくらくパートナー』　に加入が必要です。［新規契約時］事務手数料：３３，０００円（税込）、［毎月］保証料：月額賃料等の２％／諸費用及びその他契約費用は別途打合せ／更新料：新賃料の1ヶ月分

No.161913400202

※消費税は10%として計算しています。※掲載されている図面・写真等は、作成方法や撮影方法・時期などにより実際とは異なる場合があります。※家具や車などは、配置のイメージであり、賃貸物件に付属しておりません（家具家電付き等の表示があるものを除く）。

ポイントがたまる
住んでいるだけでポイントが貯まり、住替え時に家賃が最大3ヶ月分無料に!

らくらくパートナー
気分も手間もお財布も、らくらく。保証人不要のらくらくパートナー

有限会社ナビアスプラン西出
TEL:027-290-4104
FAX:　027-290-4105
群馬県前橋市下大島町１１２５－２
免許番号：群馬県免許(6)第6120号
所属団体：（一社）群馬県宅地建物取引業協会／（公社）首都圏不動産公正取引協議会

取引形態
仲介