Sha Maison
積水ハウス品質のお部屋を シャーメゾン ショップ Shop

ＪＲ東海道本線
穂積駅　徒歩20分

モバイルで見る

1LDK
アパート

家賃 **55,000 円**　共益費等 4,000 円

敷金 0 円　礼金 55,000 円

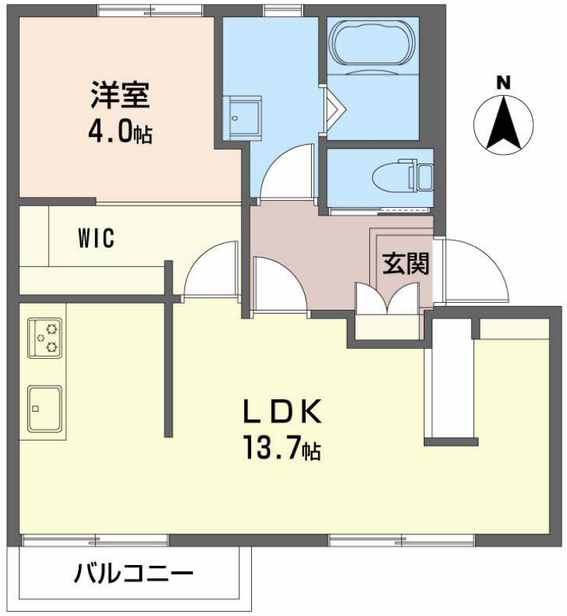

Re. Renovation リノベーション
デザインされた住空間で
シャーメゾンライフをお楽しみ
いただけます。
積水ハウスの賃貸住宅 シャーメゾン
Sha Maison

この物件のオススメポイント

積水ハウスの賃貸住宅「シャーメゾン」です！
積水ハウスの構造躯体はそのままに、新たな空間へリノベーションしました／宅配ボックス付きなので不在時にも荷物を受け取れます／インターネット・・・

この物件についている こだわり設備

- リノベーション
- 宅配BOX
- インターネット無料(WiFi付)
- エアコン
- 温水洗浄便座

駐車場あり／インターネット無料（Ｗｉ－Ｆｉ対応）／ＬＧＢＴＱフレンドリー／高齢者対応可／宅配ＢＯＸ／玄関鍵（ディンプルキー）／照明器具／エアコン（１台設置）／火災警報器（煙感知式）／電話配管有／シャワー／バルコニー／下駄箱／バス・トイレ（セパレイト）／トイレ（洗浄機能付便座）／リノベーション

物件名	グリーンパーク棚橋 A202号室	間取り	1LDK／ＬＤＫ13.8 洋室4 (帖)
アクセス	ＪＲ東海道本線 穂積駅 徒歩20分	専有面積 / 向き	43.54㎡／南
所在地	岐阜県瑞穂市穂積	築年月 / 構造	1989年9月／軽量鉄骨・2階-2階建
		入居 / 契約期間	即時／2年
ランドマーク	●朝日大学／距離400m	駐車場	有（別途お問い合わせ下さい）

入居諸条件備考

保証人不要プラン要加入／シャーメゾンライフＳＵＰＰＯＲＴ２４（月額１，３２０円税込）にご加入いただきます。／ご入居にかかる諸費用として、鍵交換費用（初回契約時） 16,500円（税込）／ハウスクリーニング費73,700円（税込）／諸費用250円／エアコンクリーニング費用（退去時）16,500円（税込）が必要です。／火災保険へのご加入が条件となります。※ご入居中は、借家人賠償責任保険・個人賠償責任保険が付帯された火災保険へのご加入が必要となります。積水ハウス不動産グループでは、万一の事故の際、グループが連携して迅速に対応できる「シャーメゾンライフＧＵＡＲＤ」（*）へのご加入を推奨しております。*保険契約の取扱代理店は、積水ハウスシャーメゾンＰＭ中部（株）および積水ハウスシャーメゾンパートナーズ（株）となります。／積水ハウスシャーメゾンパートナーズの保証人不要プラン『らくらくパートナー』　に加入が必要です。［新規契約時］事務手数料：３３，０００円（税込）、［毎月］保証料：月額賃料等の２％／リノベーション2026年07月１LDKに改装いたしました♪ウォークインクローゼット、システムキッチン付きのお部屋になります♪／／諸費用及びその他契約費用は別途打合せ／更新料：新賃料の1ヶ月分

No.4200075

※消費税は10%として計算しています。※掲載されている図面・写真等は、作成方法や撮影方法・時期などにより実際とは異なる場合があります。※家具や車などは、配置のイメージであり、賃貸物件に付属しておりません（家具家電付き等の表示があるものを除く）。

ポイントがたまる
住んでいるだけでポイントが貯まり、
住替え時に家賃が最大3ヶ月分無料に！

株式会社ニッショー　岐阜西支店
TEL:058-327-8700
FAX:　058-327-8585
岐阜県瑞穂市穂積中原１５５２－１
免許番号：国土交通大臣免許（１４）第２０１８号
所属団体：（公社）岐阜県宅地建物取引業協会／東海不動産公正取引協議会

取引形態
仲介