Sha Maison
積水ハウス品質のお部屋を シャーメゾン ショップ Shop

長良川鉄道
関口駅　徒歩13分

モバイルで見る

2LDK
アパート

家賃 **65,000 円**　共益費等 3,900 円

敷金 0 円　礼金 65,000 円

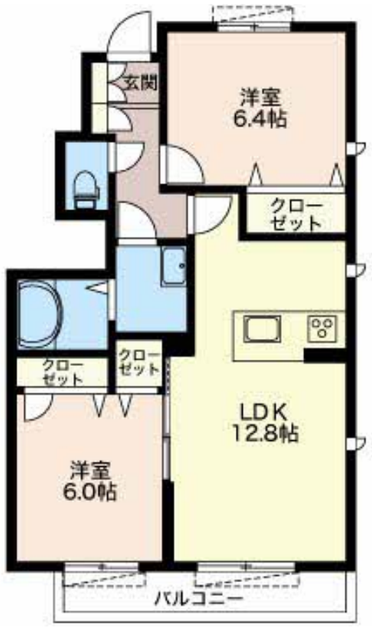

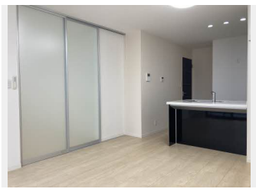

積水ハウスの賃貸住宅 シャーメゾン
Sha Maison

この物件のオススメポイント

積水ハウスの賃貸住宅「シャーメゾン」です！

この物件についている こだわり設備

- 高遮音床システム
- TVモニター付きインターホン
- 浴室乾燥機
- 追い焚き給湯
- エアコン
- 対面キッチン
- 室内物干
- コンロ
- 給湯設備
- 洗髪洗面台
- 温水洗浄便座

駐車場あり／散水栓／駐輪場／高遮音床システム「ＳＨＡＩＤＤ５５」／ＬＧＢＴＱフレンドリー／高齢者対応可／モニタ付ドアホン／玄関鍵（①キー②ロック）／コミュニケーションキッチン／対面キッチン／グリル付きコンロ／給湯器（追焚機能付）／半円浴槽タイプ／ユニットバス１４１８／浴室乾燥機／洗髪洗面化粧台／室内物干し／トイレ（洗浄機能付便座）／エアコン／ガスコック１ヶ所（リビング）／断熱複層ガラス／雨戸（１階のみ）／ストッカー／照明器具／バス・トイレ（セパレイト）

物件名	ノーブルエルドラドＢ 0101号室
アクセス	長良川鉄道 関口駅 徒歩13分
所在地	岐阜県関市東新町５丁目
ランドマーク	-
間取り	2LDK／洋室6.4 洋室6 ＬＤＫ12.8 (帖)
専有面積 / 向き	59.6㎡／南
築年月 / 構造	2014年1月／軽量鉄骨・1階-2階建
入居 / 契約期間	2026年11月下旬／2年
駐車場	有（別途お問い合わせ下さい）

入居諸条件備考

保証人不要プラン要加入／シャーメゾンライフＳＵＰＰＯＲＴ２４（月額１，３２０円税込）にご加入いただきます。／ご入居にかかる諸費用として、鍵交換費用（初回契約時） 19,800円（税込）／ハウスクリーニング費84,700円（税込）／諸費用1,050円が必要です。／火災保険へのご加入が条件となります。※ご入居中は、借家人賠償責任保険・個人賠償責任保険が付帯された火災保険へのご加入が必要となります。積水ハウス不動産グループでは、万一の事故の際、グループが連携して迅速に対応できる「シャーメゾンライフＧＵＡＲＤ」（*）へのご加入を推奨しております。*保険契約の取扱代理店は、積水ハウスシャーメゾンＰＭ中部（株）および積水ハウスシャーメゾンパートナーズ（株）となります。／積水ハウスシャーメゾンパートナーズの保証人不要プラン『らくらくパートナー』　に加入が必要です。［新規契約時］事務手数料：３３，０００円（税込）、［毎月］保証料：月額賃料等の２％／諸費用及びその他契約費用は別途打合せ／更新料：新賃料の1ヶ月分

No.3300248

※消費税は10%として計算しています。※掲載されている図面・写真等は、作成方法や撮影方法・時期などにより実際とは異なる場合があります。※家具や車などは、配置のイメージであり、賃貸物件に付属しておりません（家具家電付き等の表示があるものを除く）。

ポイントがたまる
住んでいるだけでポイントが貯まり、住替え時に家賃が最大3ヶ月分無料に！

株式会社ニッショー　関支店
TEL:0575-21-1121
FAX:　0575-25-0388
岐阜県関市山王通２丁目１番３０号
免許番号：国土交通大臣免許（１４）第２０１８号
所属団体：（公社）岐阜県宅地建物取引業協会／東海不動産公正取引協議会

取引形態
仲介