Sha Maison
積水ハウス品質のお部屋を シャーメゾン ショップ Shop

ＪＲ東海道本線
西岐阜駅　徒歩7分

1LDK
マンション

家賃 **87,000 円**　共益費等 7,500 円

敷金 0 円　礼金 130,500 円

モバイルで見る

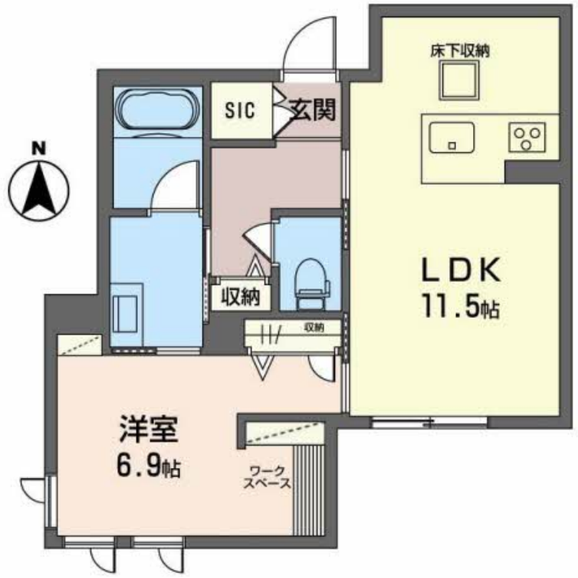

積水ハウスの賃貸住宅　シャーメゾン
Sha Maison

この物件のオススメポイント

★ＢＥＬＳ（建築物省エネルギー性能表示制度）によるＺＥＨ－Ｍ評価取得建築物（一次エネルギー消費削減率４６％、２０２２年６月２７日交付）♪エレベーター、オートロック、自動ドア付きです・・・

この物件についている こだわり設備

- シャーメゾンガーデンズ
- 高遮音床システム
- ZEH
- 宅配BOX
- 太陽光発電
- しゃ熱断熱複層ガラス
- インターネット無料(WiFi付)
- 動画視聴サービス
- TVモニター付きインターホン
- オートロック
- 防犯カメラ
- エレベーター

駐車場あり／エレベーター／オートロック／宅配ＢＯＸ／駐輪場／高遮音床システム「ＳＨＡＩＤＤ５５」／防犯カメラ／シャーメゾンガーデンズ／ＬＧＢＴＱフレンドリー／インターネット無料（Ｗｉ－Ｆｉ対応）／動画視聴サービス／高齢者対応可／ＺＥＨ（ﾈｯﾄ･ｾﾞﾛ･ｴﾈﾙｷﾞｰ･ﾊｳｽ）／モニタ付ドアホン／マルチメディア配管有／対面キッチン／グリル付きコンロ／給湯器（追焚機能付）／給湯器（ガス）／浴室乾燥機／洗髪洗面化粧台／室内物干し／トイレ（洗浄機能付便座）／エアコン／断熱複層ガラス／しゃ熱断熱複層ガラス／雨戸（１階のみ）／ストッカー／照明器具／人感センサー

物件名	リオリエント市橋 0103号室	間取り	1LDK／洋室6.9 ＬＤＫ11.5 (帖)
アクセス	ＪＲ東海道本線 西岐阜駅 徒歩7分	専有面積 / 向き	45.65㎡／南
所在地	岐阜県岐阜市市橋３丁目	築年月 / 構造	2023年1月／重量鉄骨・1階-3階建
		入居 / 契約期間	2024年5月中旬／2年
ランドマーク	-	駐車場	有（別途お問い合わせ下さい）

入居諸条件備考

保証人不要プラン要加入／シャーメゾンライフＳＵＰＰＯＲＴ２４要加入／更新料45,000円　鍵交換料19,800円　ハウスクリーニング費74,800円　諸費用880円／火災保険へのご加入が条件となります。※ご入居中は、借家人賠償責任保険・個人賠償責任保険が付帯された火災保険へのご加入が必要となります。積水ハウス不動産グループでは、万一の事故の際、グループが連携して迅速に対応できる「シャーメゾンライフＧＵＡＲＤ」（*）へのご加入を推奨しております。*保険契約の取扱代理店は、積水ハウス不動産中部（株）および積水ハウス不動産パートナーズ（株）となります。／積水ハウス不動産パートナーズの保証人不要プラン『らくらくパートナー』　に加入が必要です。［新規契約時］事務手数料：３３，０００円（税込）、［毎月］保証料：月額賃料等の２％／諸費用及び、契約に要する費用は別途打合せ／更新料：45,000円

※消費税は10%として計算しています。※掲載されている図面・写真等は、作成方法や撮影方法・時期などにより実際とは異なる場合があります。※家具や車などは、配置のイメージであり、賃貸物件に付属しておりません（家具家電付き等の表示があるものを除く）。

ポイントがたまる
住んでいるだけでポイントが貯まり、住替え時に家賃が最大3ヶ月分無料に！

株式会社ニッショー　岐阜支店
TEL:058-266-1321
FAX:　058-262-2225
岐阜県岐阜市神田町７丁目１３番地ミキムラビル１Ｆ
免許番号：国土交通大臣免許（１４）第２０１８号
所属団体：（公社）岐阜県宅地建物取引業協会／東海不動産公正取引協議会

取引形態
仲介