Sha Maison
積水ハウス品質のお部屋を シャーメゾン ショップ Shop

ＪＲ東北新幹線
新白河駅　徒歩25分

モバイルで見る

1LDK
アパート

家賃 **44,000 円**　共益費等 1,000 円

敷金　１ ヶ月　礼金　１ ヶ月

駐車場　無料

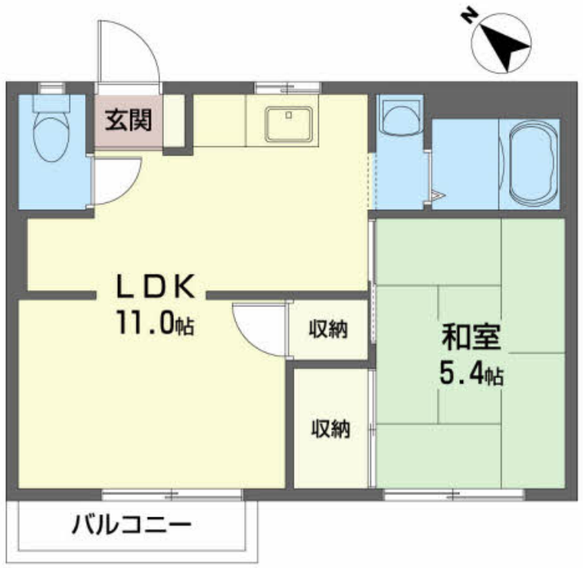

積水ハウスの賃貸住宅　シャーメゾン
Sha Maison

この物件のオススメポイント

積水ハウス施工の賃貸住宅『シャーメゾン』／いつでも目の届く敷地内に駐車場１台付き（無料）／ドラッグストア「ウエルシア」約８００m、スーパー「リオンドール」「コジマ」「ニトリ」まで約・・・

この物件についている こだわり設備

- コンロ
- 給湯設備
- 追い焚き給湯
- 温水洗浄便座
- エアコン
- 駐車場無料

駐車場あり／地デジ対応／給湯器（追焚機能付）／給湯箇所（浴室・台所・洗面所）／シャワー／トイレ（洗浄機能付便座）／エアコン／バルコニー／下駄箱／インターホン／コンロ／バス・トイレ（セパレイト）／雨戸

物件名	グリーンシャトル柳沼 203号室
アクセス	ＪＲ東北新幹線 新白河駅 徒歩25分 ＪＲ東北本線 新白河駅 徒歩25分
所在地	福島県西白河郡西郷村大字米字上堀川48
ランドマーク	-
間取り	1LDK／ＬＤＫ11 和室5.4 (帖)
専有面積 / 向き	35.0㎡／南西
築年月 / 構造	1993年2月下旬／軽量鉄骨・2階-2階建
入居 / 契約期間	即時／2年
駐車場	駐車場無料／舗装白線引

入居諸条件備考

諸費用及び、契約に要する費用は別途打合せ／契約更新時、更新料20,000円を頂戴します。／シャーメゾンライフＳＵＰＰＯＲＴ２４（月額880円税込）にご加入いただきます。／火災保険へのご加入が条件となります。※ご入居中は、借家人賠償責任保険・個人賠償責任保険が付帯された火災保険へのご加入が必要となります。積水ハウス不動産グループでは、万一の事故の際、グループが連携して迅速に対応できる「シャーメゾンライフＧＵＡＲＤ」（*）へのご加入を推奨しております。*保険契約の取扱代理店は、積水ハウス不動産東北（株）および積水ハウス不動産パートナーズ（株）となります。／積水ハウス不動産パートナーズの保証人不要プラン『らくらくパートナー』　に加入が必要です。［新規契約時］事務手数料：３３，０００円（税込）、［毎月］保証料：月額賃料等の２％／諸費用及び、契約に要する費用は別途打合せ／更新料：20,000円

※消費税は10%として計算しています。※掲載されている図面・写真等は、作成方法や撮影方法・時期などにより実際とは異なる場合があります。※家具や車などは、配置のイメージであり、賃貸物件に付属しておりません（家具家電付き等の表示があるものを除く）。

ポイントがたまる
住んでいるだけでポイントが貯まり、住替え時に家賃が最大3ヶ月分無料に！

有限会社高山不動産
TEL:0248-31-2041
FAX:　0248-31-2042
福島県白河市会津町２９－４１
免許番号：福島県知事（５）第２２２４号
所属団体：（公社）福島県宅地建物取引業協会／東北地区不動産公正取引協議会

取引形態
仲介