Sha Maison
積水ハウス品質のお部屋を シャーメゾン ショップ Shop

ＪＲ東北新幹線
新白河駅　徒歩7分

モバイルで見る

1LDK
アパート

家賃 **59,000 円**　共益費等 5,000 円

敷金　0 ヶ月　礼金　1 ヶ月

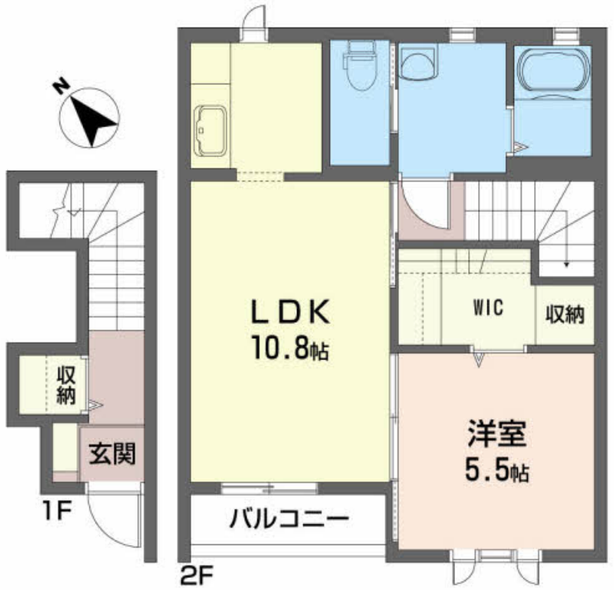

積水ハウスの賃貸住宅 シャーメゾン
Sha Maison

この物件のオススメポイント

この物件についている こだわり設備

- インターネット無料(WiFi付)
- TVモニター付きインターホン
- WIC・納戸
- 追い焚き給湯
- エアコン
- 給湯設備
- 洗髪洗面台
- 温水洗浄便座

駐車場あり／地デジ対応／ＢＳ／インターネット無料（Ｗｉ－Ｆｉ対応）／ＬＧＢＴＱフレンドリー／高齢者対応可／玄関鍵（デジタルロック）／ウォークインクローゼット／複層ガラス／モニタ付ドアホン／火災警報器／下駄箱／ストッカー／バルコニー／トイレ（洗浄機能付便座）／洗髪洗面化粧台／エアコン／シャワー／給湯器（追焚機能付）／バス・トイレ（セパレイト）／洗濯機置場（室内）

物件名	アーバンライフ　Ｃ 202号室
アクセス	ＪＲ東北新幹線 新白河駅 徒歩7分 ＪＲ東北本線 新白河駅 徒歩7分
所在地	福島県西白河郡西郷村字屋敷裏東１７
ランドマーク	-
間取り	1LDK／ＬＤＫ10.8 洋室5.5 (帖)
専有面積 / 向き	40.7㎡／南
築年月 / 構造	2007年1月上旬／軽量鉄骨・2階-2階建
入居 / 契約期間	2026年11月下旬／2年
駐車場	駐車場無料／舗装白線引

入居諸条件備考

シャーメゾンライフＳＵＰＰＯＲＴ２４（月額１，３２０円税込）にご加入いただきます。／ご入居にかかる諸費用として、町内会費 １年毎 6,000円，退去クリーニング費用（初回契約時） 81,400円（税込）が必要です。／火災保険へのご加入が条件となります。※ご入居中は、借家人賠償責任保険・個人賠償責任保険が付帯された火災保険へのご加入が必要となります。積水ハウス不動産グループでは、万一の事故の際、グループが連携して迅速に対応できる「シャーメゾンライフＧＵＡＲＤ」（*）へのご加入を推奨しております。*保険契約の取扱代理店は、積水ハウスシャーメゾンＰＭ東北（株）および積水ハウスシャーメゾンパートナーズ（株）となります。／積水ハウスシャーメゾンパートナーズの保証人不要プラン『らくらくパートナー』　に加入が必要です。［新規契約時］事務手数料：３３，０００円（税込）、［毎月］保証料：月額賃料等の２％／諸費用及びその他契約費用は別途打合せ／更新料：新賃料の1ヶ月分

No.1210651

※消費税は10%として計算しています。※掲載されている図面・写真等は、作成方法や撮影方法・時期などにより実際とは異なる場合があります。※家具や車などは、配置のイメージであり、賃貸物件に付属しておりません（家具家電付き等の表示があるものを除く）。

ポイントがたまる
住んでいるだけでポイントが貯まり、住替え時に家賃が最大3ヶ月分無料に!

株式会社丸昌賃貸センター
TEL:0248-21-8295
FAX:　0248-21-8296
福島県白河市立石山１－３
免許番号：福島県知事（４）第２９５７号
所属団体：（公社）福島県宅地建物取引業協会／東北地区不動産公正取引協議会／（公社）全国宅地建物取引業保証協会

取引形態
仲介