Sha Maison
積水ハウス品質のお部屋を シャーメゾン ショップ Shop

ＪＲ常磐線
いわき駅　バス7分　競輪場前 バス停 徒歩15分

モバイルで見る

1LDK
アパート

家賃 **74,000 円**　共益費等 5,000 円

敷金 0 ヶ月　礼金 2 ヶ月

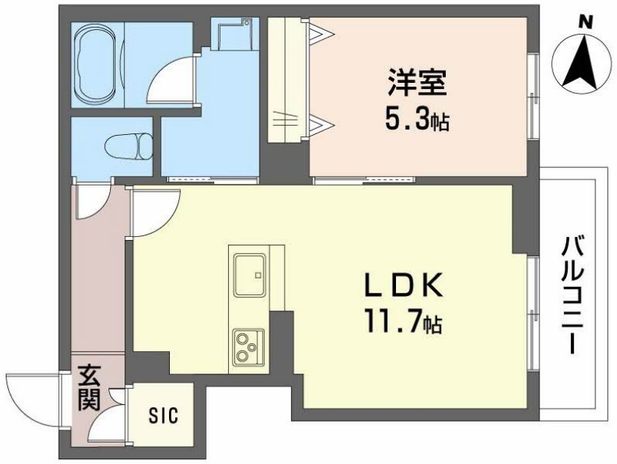

積水ハウスの賃貸住宅 シャーメゾン
Sha Maison

この物件の オススメ ポイント

この物件についている こだわり設備

- ZEH
- 太陽光発電
- 耐震等級3
- 断熱等性能等級６
- 高遮音床システム
- 犬/猫相談可
- 屋内共用廊下タイプ
- 宅配BOX
- インターネット無料(WiFi付)
- オートロック
- 防犯カメラ
- 防犯ガラス

駐車場あり／ホテルライク／ペット相談可（犬・猫可）／インターネット無料（Ｗｉ－Ｆｉ対応）／オートロック・自動ドア／共用玄関ドア／宅配ＢＯＸ／階段灯／人感センサー付廊下灯／散水栓／屋外共用水栓／ゴミ集積場（敷地内）／駐輪場（屋根付き）／高遮音床システム「ＳＨＡＩＤＤ５５」／防犯カメラ／消火器／インターロッキング／植栽／耐震等級３／高齢者対応可／ＬＧＢＴＱフレンドリー／太陽光発電／ＺＥＨ（ﾈｯﾄ･ｾﾞﾛ･ｴﾈﾙｷﾞｰ･ﾊｳｽ）／建築物省エネ性能表示制度（BELS）／玄関鍵（①キー②ロック）／カラーモニタ付ドアホン／対面キッチン／ＩＨクッキングヒーター／給湯器（追焚機能付）／エコジョーズ／給湯箇所（浴室・台所・洗面所）／バス・トイレ（セパレイト）／シャワー／ユニットバス１３１８／２４Ｈ換気システム／浴室乾燥機（暖房乾燥）／洗面所独立／洗髪洗面化粧台

物件名	シャーメゾン南白土 206号室	間取り	1LDK／洋室5.3 ＬＤＫ11.7 (帖)
アクセス	ＪＲ常磐線 いわき駅 バス7分、競輪場前 バス停 徒歩15分 ＪＲ常磐線 いわき駅 距離2.3km	専有面積 / 向き	42.63㎡／東
所在地	福島県いわき市平南白土１丁目６－６	築年月 / 構造	2026年12月下旬／軽量鉄骨・2階-2階建
		入居 / 契約期間	2027年1月上旬／2年
ランドマーク	●ヨークタウン谷川瀬／距離338m	駐車場	駐車場空有り／舗装白線引／月5500円

入居諸条件備考

シャーメゾンライフＳＵＰＰＯＲＴ２４（月額１，３２０円税込）にご加入いただきます。／ご入居にかかる諸費用として、退去クリーニング費用（初回契約時）81,400円（税込）が必要です。／火災保険へのご加入が条件となります。※ご入居中は、借家人賠償責任保険・個人賠償責任保険が付帯された火災保険へのご加入が必要となります。積水ハウス不動産グループでは、万一の事故の際、グループが連携して迅速に対応できる「シャーメゾンライフＧＵＡＲＤ」（*）へのご加入を推奨しております。*保険契約の取扱代理店は、積水ハウスシャーメゾンＰＭ東北（株）および積水ハウスシャーメゾンパートナーズ（株）となります。／積水ハウスシャーメゾンパートナーズの保証人不要プラン『らくらくパートナー』　に加入が必要です。［新規契約時］事務手数料：３３，０００円（税込）、［毎月］保証料：月額賃料等の２％／諸費用及びその他契約費用は別途打合せ／更新料：新賃料の1ヶ月分

No.1996094

※消費税は10%として計算しています。※掲載されている図面・写真等は、作成方法や撮影方法・時期などにより実際とは異なる場合があります。※家具や車などは、配置のイメージであり、賃貸物件に付属しておりません（家具家電付き等の表示があるものを除く）。

ポイントがたまる
住んでいるだけでポイントが貯まり、住替え時に家賃が最大3ヶ月分無料に！

株式会社東日本地建
TEL:0246-22-5272
FAX:　0246-22-5275
福島県いわき市平字作町２丁目１－１０
免許番号：福島県知事（１２）第８００９９号
所属団体：（公社）福島県宅地建物取引業協会／東北地区不動産公正取引協議会／（公社）全国宅地建物取引業保証協会

取引形態
仲介