Sha Maison
積水ハウス品質のお部屋を シャーメゾン ショップ Shop

ＪＲ常磐線
いわき駅　バス30分　市民会館入り口 バス停 徒歩5分

モバイルで見る

1LDK アパート

家賃 **62,000 円**　共益費等 5,000 円

敷金 0 ヶ月　礼金 1 ヶ月

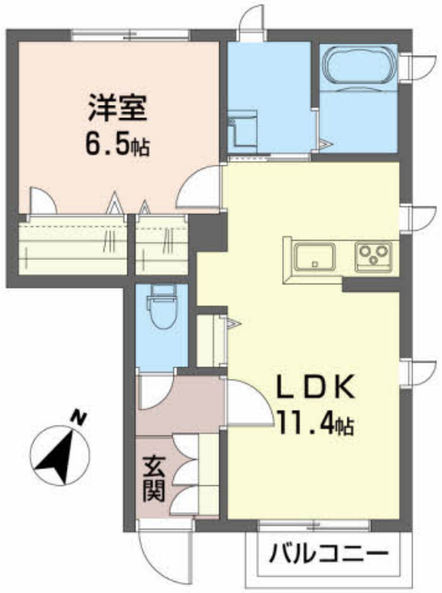

積水ハウスの賃貸住宅 シャーメゾン
Sha Maison

この物件のオススメポイント

積水ハウス施工の物件にて快適なシャーメゾンライフが待ってます

この物件についている こだわり設備

- 高遮音床システム
- 宅配BOX
- インターネット無料(WiFi付)
- 防犯カメラ
- TVモニター付きインターホン
- 浴室乾燥機
- 追い焚き給湯
- エアコン
- IHクッキングヒーター
- 室内物干
- コンロ
- 給湯設備

駐車場あり／防犯カメラ／高遮音床システム「ＳＨＡＩＤＤ５５」／地デジ対応／消火器／ゴミ集積場（敷地内）／駐輪場（屋根付き）／ＬＧＢＴＱフレンドリー／インターネット無料（Ｗｉ－Ｆｉ対応）／高齢者対応可／宅配ＢＯＸ／玄関鍵（デジタルロック）／カラーモニタ付ドアホン／エコジョーズ／給湯器（追焚機能付）／給湯箇所（浴室・台所・洗面所）／バス・トイレ（セパレイト）／シャワー／２４Ｈ換気システム／洗髪洗面化粧台／物干し／トイレ（洗浄機能付便座）／エアコン／アクセントクロス／ＩＨクッキングヒーター／浴室乾燥機（暖房乾燥）／室内物干し／複層ガラス／フローリング／網戸／バルコニー／ストッカー／下駄箱／火災警報器

物件名	シャーメゾン　ミュウ 107号室	間取り	1LDK／ＬＤＫ11.4 洋室6.5 (帖)
アクセス	ＪＲ常磐線 いわき駅 バス30分、市民会館入り口 バス停 徒歩5分	専有面積 / 向き	44.57㎡／南
所在地	福島県いわき市小名浜字道珍１３５－５	築年月 / 構造	2016年2月下旬／軽量鉄骨・1階-2階建
		入居 / 契約期間	即時／2年
ランドマーク	●ファミリーマート／距離120m	駐車場	駐車場無料／舗装白線引

入居諸条件備考

シャーメゾンライフＳＵＰＰＯＲＴ２４（月額１，３２０円税込）にご加入いただきます。／ご入居にかかる諸費用として、退去クリーニング費用（初回契約時）81,400円（税込）が必要です。／火災保険へのご加入が条件となります。※ご入居中は、借家人賠償責任保険・個人賠償責任保険が付帯された火災保険へのご加入が必要となります。積水ハウス不動産グループでは、万一の事故の際、グループが連携して迅速に対応できる「シャーメゾンライフＧＵＡＲＤ」（*）へのご加入を推奨しております。*保険契約の取扱代理店は、積水ハウスシャーメゾンＰＭ東北（株）および積水ハウスシャーメゾンパートナーズ（株）となります。／積水ハウスシャーメゾンパートナーズの保証人不要プラン『らくらくパートナー』　に加入が必要です。［新規契約時］事務手数料：３３，０００円（税込）、［毎月］保証料：月額賃料等の２％／諸費用及びその他契約費用は別途打合せ／更新料：新賃料の1ヶ月分

No.1992575

※消費税は10%として計算しています。※掲載されている図面・写真等は、作成方法や撮影方法・時期などにより実際とは異なる場合があります。※家具や車などは、配置のイメージであり、賃貸物件に付属しておりません（家具家電付き等の表示があるものを除く）。

ポイントがたまる
住んでいるだけでポイントが貯まり、住替え時に家賃が最大3ヶ月分無料に!

藤和地建
TEL:0246-52-0606
FAX:　0246-52-0601
福島県いわき市小名浜中町境８－１６
免許番号：福島県知事（７）第１８２２号
所属団体：（公社）福島県宅地建物取引業協会／東北地区不動産公正取引協議会

取引形態
仲介