Sha Maison
積水ハウス品質のお部屋を シャーメゾン ショップ Shop

ＪＲ常磐線
いわき駅　徒歩32分

2LDK
アパート

家賃 **52,000 円**　共益費等 5,000 円

敷金 0 ヶ月　礼金 0 ヶ月

モバイルで見る

駐車場 無料　礼金 0

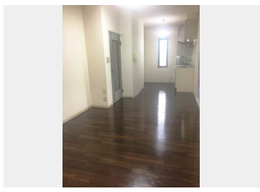

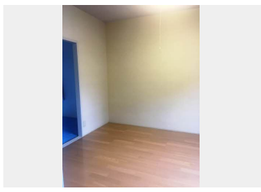

積水ハウスの賃貸住宅 シャーメゾン
Sha Maison

この物件のオススメポイント

積水ハウス施工の物件にて快適なシャーメゾンライフが待ってます
インターネットが無料で入居後すぐに使えます

この物件についている こだわり設備

- インターネット無料(WiFi付)
- 駐車場無料
- 追い焚き給湯
- エアコン
- 室内物干
- 給湯設備
- フローリング付

駐車場あり／地デジ対応／光ケーブル対応／ＢＳ／ＬＧＢＴＱフレンドリー／高齢者対応可／インターネット無料（Ｗｉ－Ｆｉ対応）／駐輪場／火災警報器／室内物干し／玄関鍵（デジタルロック）／給湯器（追焚機能付）／エアコン／シャワー／洗面化粧台／バス・トイレ（セパレイト）／フローリング／洗濯機置場（室内）

物件名	アーク・ヴィラ　Ｃ 202号室
アクセス	ＪＲ常磐線 いわき駅 徒歩32分
所在地	福島県いわき市好間町下好間字鬼越3-1
ランドマーク	●新常磐交通バス　下好間／距離320m
間取り	2LDK／洋室5.9 和室5.9 ＬＤＫ12 (帖)
専有面積 / 向き	50.7㎡／南
築年月 / 構造	1995年8月上旬／軽量鉄骨・2階-2階建
入居 / 契約期間	2026年5月上旬／2年
駐車場	駐車場無料／舗装白線引

入居諸条件備考

シャーメゾンライフＳＵＰＰＯＲＴ２４（月額１，３２０円税込）にご加入いただきます。／ご入居にかかる諸費用として、退去クリーニング費用（初回契約時）96,800円（税込）が必要です。／火災保険へのご加入が条件となります。※ご入居中は、借家人賠償責任保険・個人賠償責任保険が付帯された火災保険へのご加入が必要となります。積水ハウス不動産グループでは、万一の事故の際、グループが連携して迅速に対応できる「シャーメゾンライフＧＵＡＲＤ」（*）へのご加入を推奨しております。*保険契約の取扱代理店は、積水ハウスシャーメゾンＰＭ東北（株）および積水ハウスシャーメゾンパートナーズ（株）となります。／積水ハウスシャーメゾンパートナーズの保証人不要プラン『らくらくパートナー』　に加入が必要です。［新規契約時］事務手数料：３３，０００円（税込）、［毎月］保証料：月額賃料等の２％／諸費用及びその他契約費用は別途打合せ／更新料：新賃料の1ヶ月分

No.1300171

※消費税は10%として計算しています。※掲載されている図面・写真等は、作成方法や撮影方法・時期などにより実際とは異なる場合があります。※家具や車などは、配置のイメージであり、賃貸物件に付属しておりません（家具家電付き等の表示があるものを除く）。

ポイントがたまる
住んでいるだけでポイントが貯まり、住替え時に家賃が最大3ヶ月分無料に!

株式会社東日本地建
TEL:0246-22-5272
FAX:　0246-22-5275
福島県いわき市平字作町２丁目１－１０
免許番号：福島県知事（１１）第８００９９号
所属団体：（公社）福島県宅地建物取引業協会／東北地区不動産公正取引協議会／（公社）全国宅地建物取引業保証協会

取引形態
仲介