Sha Maison
積水ハウス品質のお部屋を シャーメゾン ショップ Shop

ＪＲ東北本線
日和田駅　徒歩45分

2LDK
アパート

家賃 **70,000 円**　共益費等 **5,000 円**

敷金 **0 ヶ月**　礼金 **1 ヶ月**

モバイルで見る

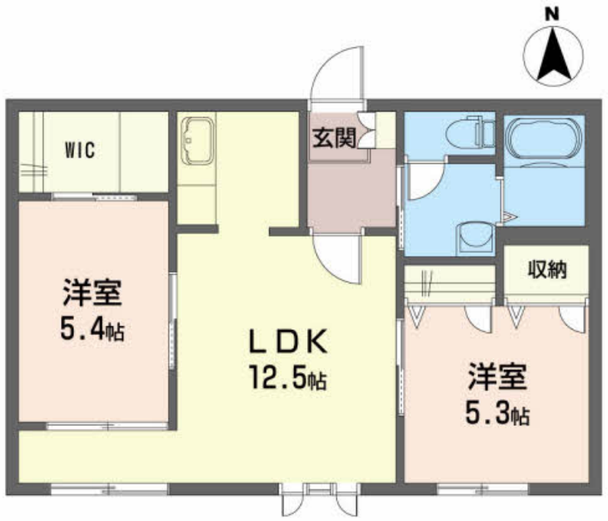

積水ハウスの賃貸住宅 シャーメゾン
Sha Maison

この物件のオススメポイント

ペット相談可能物件！積水ハウス施工の賃貸住宅『シャーメゾン』■鍵のいらないデジタルキー■エアコン１台付き■相手の顔が見れるカラーＴＶドアホン

この物件についている こだわり設備

- 犬/猫相談可
- インターネット無料(WiFi付)
- TVモニター付きインターホン
- WIC・納戸
- 室内物干
- 洗髪洗面台
- 温水洗浄便座

駐車場あり／ペット相談可（犬・猫可）／駐輪場（屋根付き）／地デジ対応／防音（２Ｆ床ＡＬＣ板）／消火器／インターネット無料（Ｗｉ－Ｆｉ対応）／ＬＧＢＴＱフレンドリー／高齢者対応可／ＶＨＦ・ＵＨＦ／玄関鍵（デジタルロック）／カラーモニタ付ドアホン／洗髪洗面化粧台／洗濯機置場（室内）／バルコニー／下駄箱／ウォークインクローゼット／室内物干し／トイレ（暖房機能付便座）／火災警報器／トイレ（洗浄機能付便座）

物件名	フォワード B202号室
アクセス	ＪＲ東北本線 日和田駅 徒歩45分 ＪＲ磐越西線 喜久田駅 徒歩41分
所在地	福島県郡山市八山田西２丁目１０４番地
ランドマーク	●八山田西公園／距離240m
間取り	2LDK／洋室5.4 洋室5.3 ＬＤＫ12.6 (帖)
専有面積 / 向き	54.0㎡／南
築年月 / 構造	2010年11月中旬／軽量鉄骨・2階-2階建
入居 / 契約期間	即時／2年
駐車場	駐車場無料／舗装白線引

入居諸条件備考

シャーメゾンライフＳＵＰＰＯＲＴ２４（月額１，３２０円税込）にご加入いただきます。／ご入居にかかる諸費用として、退去クリーニング費用（初回契約時）96,800円（税込）が必要です。／火災保険へのご加入が条件となります。※ご入居中は、借家人賠償責任保険・個人賠償責任保険が付帯された火災保険へのご加入が必要となります。積水ハウス不動産グループでは、万一の事故の際、グループが連携して迅速に対応できる「シャーメゾンライフＧＵＡＲＤ」（*）へのご加入を推奨しております。*保険契約の取扱代理店は、積水ハウスシャーメゾンＰＭ東北（株）および積水ハウスシャーメゾンパートナーズ（株）となります。／積水ハウスシャーメゾンパートナーズの保証人不要プラン『らくらくパートナー』　に加入が必要です。［新規契約時］事務手数料：３３，０００円（税込）、［毎月］保証料：月額賃料等の２％／諸費用及びその他契約費用は別途打合せ／更新料：新賃料の1ヶ月分

No.1990725

※消費税は10%として計算しています。※掲載されている図面・写真等は、作成方法や撮影方法・時期などにより実際とは異なる場合があります。※家具や車などは、配置のイメージであり、賃貸物件に付属しておりません（家具家電付き等の表示があるものを除く）。

ポイントがたまる
住んでいるだけでポイントが貯まり、住替え時に家賃が最大3ヶ月分無料に！

有限会社阿部信用宅建
TEL:024-921-0400
FAX:　024-938-7071
福島県郡山市虎丸町１－２５
免許番号：福島県知事（９）第２０４２２号
所属団体：（公社）福島県宅地建物取引業協会／東北地区不動産公正取引協議会／（公社）全国宅地建物取引業保証協会

取引形態
仲介