Sha Maison
積水ハウス品質のお部屋を シャーメゾン ショップ Shop

西鉄天神大牟田線
筑紫駅　徒歩9分

モバイルで見る

3LDK
アパート

家賃 **79,000 円**　共益費等 4,000 円

敷金 0 ヶ月　礼金 1 ヶ月

駐車場 無料

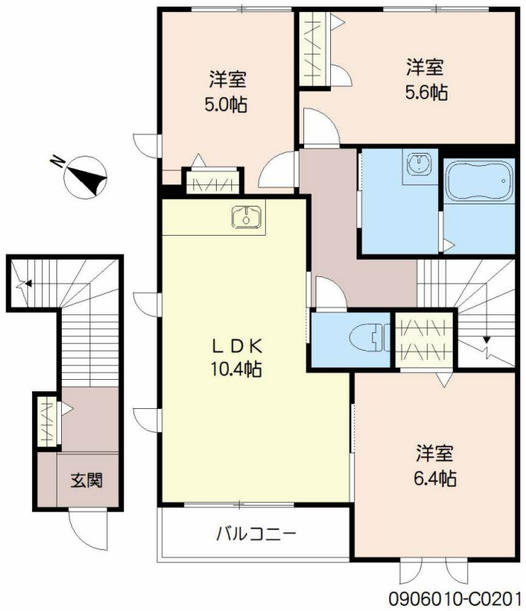

積水ハウスの賃貸住宅 シャーメゾン
Sha Maison

この物件の オススメ ポイント

この物件についている こだわり設備

- インターネット無料(WiFi付)
- TVモニター付きインターホン
- 駐車場無料
- 追い焚き給湯
- エアコン
- 室内物干
- 給湯設備
- 温水洗浄便座

駐車場あり／２４Ｈ換気システム／ＢＳ／駐輪場（屋根付き）／ＬＧＢＴＱフレンドリー／インターネット無料（Ｗｉ－Ｆｉ対応）／高齢者対応可／風呂／バス・トイレ（セパレイト）／トイレ（暖房洗浄便座）／洗濯機置場（室内）／給湯器（追焚機能付）／モニタ付ドアホン／室内物干し／エアコン／都市ガス

物件名	メゾンエルム　Ｃ棟　＊＊ C0201号室
アクセス	西鉄天神大牟田線 筑紫駅 徒歩9分 ＪＲ鹿児島本線 原田駅 徒歩33分
所在地	福岡県筑紫野市大字若江
ランドマーク	●若江公民館／距離400m
間取り	3LDK／ＬＤＫ10.4 洋室6.4 洋室5.6 洋室5 (帖)
専有面積 / 向き	68.9㎡／南西
築年月 / 構造	2004年9月下旬／軽量鉄骨・2階-2階建
入居 / 契約期間	2026年11月下旬／2年
駐車場	駐車場無料／舗装白線引

入居諸条件備考

シャーメゾンライフＳＵＰＰＯＲＴ２４（月額１，３２０円税込）にご加入いただきます。／ご入居にかかる諸費用として、鍵交換費用（初回契約時） 19,800円（税込），クリーニング特約料 148,500円（税込），町内会費毎月 700円が必要です。／火災保険へのご加入が条件となります。※ご入居中は、借家人賠償責任保険・個人賠償責任保険が付帯された火災保険へのご加入が必要となります。積水ハウス不動産グループでは、万一の事故の際、グループが連携して迅速に対応できる「シャーメゾンライフＧＵＡＲＤ」（*）へのご加入を推奨しております。*保険契約の取扱代理店は、積水ハウスシャーメゾンＰＭ九州（株）および積水ハウスシャーメゾンパートナーズ（株）となります。／積水ハウスシャーメゾンパートナーズの保証人不要プラン『らくらくパートナー』　に加入が必要です。［新規契約時］事務手数料：３３，０００円（税込）、［毎月］保証料：月額賃料等の２％／諸費用及びその他契約費用は別途打合せ／更新料：新賃料の1ヶ月分

No.0906010

※消費税は10%として計算しています。※掲載されている図面・写真等は、作成方法や撮影方法・時期などにより実際とは異なる場合があります。※家具や車などは、配置のイメージであり、賃貸物件に付属しておりません（家具家電付き等の表示があるものを除く）。

ポイントがたまる
住んでいるだけでポイントが貯まり、住替え時に家賃が最大3ヶ月分無料に!

らくらくパートナー
気分も手間もお財布も、らくらく。保証人不要のらくらくパートナー

株式会社駅前不動産　西鉄筑紫店
TEL:092-919-7778
FAX:　092-926-5511
福岡県筑紫野市大字筑紫２０－２３
免許番号：国土交通大臣免許　（０４）第００７７２５号
所属団体：（公社）福岡県宅地建物取引業協会／（一社）九州不動産公正取引協議会

取引形態
仲介