Sha Maison
積水ハウス品質のお部屋を シャーメゾン ショップ Shop

ＪＲ日豊本線
三毛門駅　徒歩6分

モバイルで見る

2LDK
アパート

家賃 **50,000 円**　共益費等 3,500 円

敷金 0 円　礼金 1 ヶ月

駐車場 無料

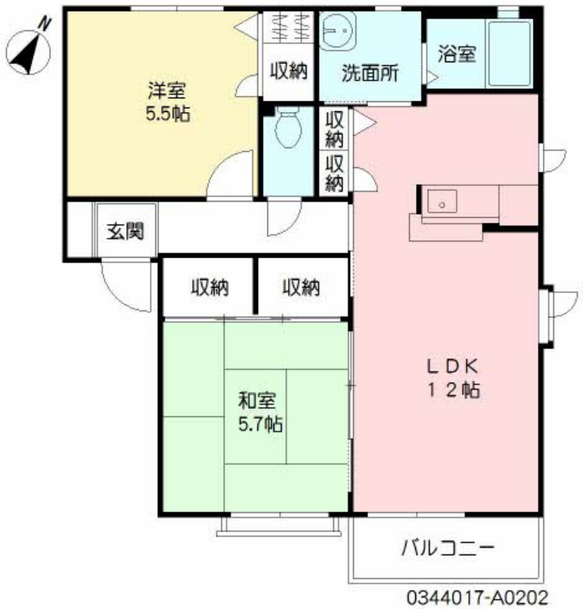

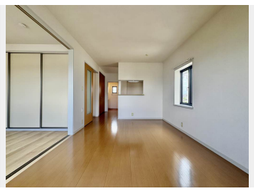

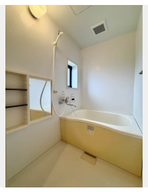

積水ハウスの賃貸住宅　シャーメゾン
Sha Maison

この物件のオススメポイント

積水ハウスの賃貸住宅「シャーメゾン」です♪

この物件についている こだわり設備

- インターネット無料(WiFi付)
- 防犯カメラ
- TVモニター付きインターホン
- 駐車場無料
- 追い焚き給湯
- エアコン
- 対面キッチン
- 給湯設備
- 温水洗浄便座

駐車場あり／ＢＳ／ＬＧＢＴＱフレンドリー／高齢者対応可／インターネット無料（Ｗｉ－Ｆｉ対応）／防犯カメラ／トイレ／風呂／洗面化粧台／エアコン／給湯器（追焚機能付）／対面キッチン／バス・トイレ（セパレイト）／洗濯機置場（室内）／トイレ（暖房洗浄便座）／モニタ付ドアホン

物件名	ファミーユ　Ｉ号館 A0202号室	間取り	2LDK／ＬＤＫ12 和室5.7 洋室5.5 (帖)
アクセス	ＪＲ日豊本線 三毛門駅 徒歩6分	専有面積 / 向き	54.81㎡／南
所在地	福岡県豊前市大字三毛門	築年月 / 構造	2003年2月下旬／軽量鉄骨・2階-2階建
		入居 / 契約期間	即時／2年
ランドマーク	●三毛門郵便局／距離150m	駐車場	駐車場2台無料／舗装白線引

入居諸条件備考

シャーメゾンライフＳＵＰＰＯＲＴ２４（月額１，３２０円税込）にご加入いただきます。／ご入居にかかる諸費用として、クリーニング特約料 50,000円（税込）が必要です。／火災保険へのご加入が条件となります。※ご入居中は、借家人賠償責任保険・個人賠償責任保険が付帯された火災保険へのご加入が必要となります。積水ハウス不動産グループでは、万一の事故の際、グループが連携して迅速に対応できる「シャーメゾンライフＧＵＡＲＤ」（*）へのご加入を推奨しております。*保険契約の取扱代理店は、積水ハウスシャーメゾンＰＭ九州（株）および積水ハウスシャーメゾンパートナーズ（株）となります。／積水ハウスシャーメゾンパートナーズの保証人不要プラン『らくらくパートナー』　に加入が必要です。［新規契約時］事務手数料：３３，０００円（税込）、［毎月］保証料：月額賃料等の２％／諸費用及びその他契約費用は別途打合せ／更新料：なし

No.2005813

※消費税は10%として計算しています。※掲載されている図面・写真等は、作成方法や撮影方法・時期などにより実際とは異なる場合があります。※家具や車などは、配置のイメージであり、賃貸物件に付属しておりません（家具家電付き等の表示があるものを除く）。

ポイントがたまる
住んでいるだけでポイントが貯まり、住替え時に家賃が最大3ヶ月分無料に!

らくらくパートナー
気分も手間もお財布も、らくらく。保証人不要のらくらくパートナー

積水ハウスシャーメゾンＰＭ九州株式会社　九州北賃貸営業所
TEL:093-513-3225
FAX:　093-521-3005
福岡県北九州市小倉北区鍛冶町１丁目１０－１０　大同生命北九州ビル１階
免許番号：国土交通大臣（１２）第２８８０号

取引形態
代理