Sha Maison
積水ハウス品質のお部屋を シャーメゾン ショップ Shop

ＪＲ筑豊本線
直方駅　徒歩11分

モバイルで見る

1LDK
アパート

家賃 **49,000 円**　共益費等 3,500 円

敷金 0 円　礼金 1 ヶ月

駐車場 無料

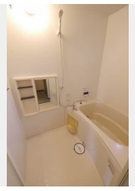

積水ハウスの賃貸住宅 シャーメゾン
Sha Maison

この物件のオススメポイント

積水ハウスの賃貸住宅「シャーメゾン」です。インターネット無料（Ｗｉ－Ｆｉ対応）。防犯カメラ有り。リビングエアコン、モニタ付きインターホン、追い焚き給湯付き。

この物件についている こだわり設備

- インターネット無料(WiFi付)
- 防犯カメラ
- TVモニター付きインターホン
- 駐車場無料
- 追い焚き給湯
- エアコン
- 給湯設備
- 温水洗浄便座

駐車場あり／ＬＧＢＴＱフレンドリー／高齢者対応可／インターネット無料（Ｗｉ－Ｆｉ対応）／防犯カメラ／トイレ／風呂／洗面化粧台／バス・トイレ（セパレイト）／トイレ（暖房洗浄便座）／洗濯機置場（室内）／モニタ付ドアホン／エアコン／給湯器（追焚機能付）／都市ガス

物件名	トルー・ハート A0104号室
アクセス	ＪＲ筑豊本線 直方駅 徒歩11分 平成筑豊鉄道伊田線 南直方御殿口駅 徒歩7分
所在地	福岡県直方市新町１丁目
ランドマーク	●直方新町郵便局／距離180m
間取り	1LDK／ＬＤＫ11.3 洋室5.4 (帖)
専有面積 / 向き	42.05㎡／南西
築年月 / 構造	2001年4月下旬／軽量鉄骨・1階-2階建
入居 / 契約期間	2026年11月中旬／2年
駐車場	駐車場無料／舗装白線引

入居諸条件備考

内覧・契約については、貸主の指定する仲介業者を介して行いますので、所定の仲介手数料が必要となります。／シャーメゾンライフＳＵＰＰＯＲＴ２４（月額１，３２０円税込）にご加入いただきます。／ご入居にかかる諸費用として、鍵交換費用（初回契約時） 19,800円（税込），クリーニング特約料 72,900円（税込）が必要です。／火災保険へのご加入が条件となります。※ご入居中は、借家人賠償責任保険・個人賠償責任保険が付帯された火災保険へのご加入が必要となります。積水ハウス不動産グループでは、万一の事故の際、グループが連携して迅速に対応できる「シャーメゾンライフＧＵＡＲＤ」（*）へのご加入を推奨しております。*保険契約の取扱代理店は、積水ハウスシャーメゾンＰＭ九州（株）および積水ハウスシャーメゾンパートナーズ（株）となります。／積水ハウスシャーメゾンパートナーズの保証人不要プラン『らくらくパートナー』　に加入が必要です。［新規契約時］事務手数料：３３，０００円（税込）、［毎月］保証料：月額賃料等の２％／諸費用及びその他契約費用は別途打合せ／※法人契約の場合礼金１ヵ月追加になります。／更新料：新賃料の1ヶ月分

No.0155012

※消費税は10%として計算しています。※掲載されている図面・写真等は、作成方法や撮影方法・時期などにより実際とは異なる場合があります。※家具や車などは、配置のイメージであり、賃貸物件に付属しておりません（家具家電付き等の表示があるものを除く）。

ポイントがたまる
住んでいるだけでポイントが貯まり、住替え時に家賃が最大3ヶ月分無料に!

らくらくパートナー
気分も手間もお財布も、らくらく。保証人不要のらくらくパートナー

積水ハウスシャーメゾンＰＭ九州株式会社　九州北賃貸営業所
TEL:093-513-3225
FAX:　093-521-3005
福岡県北九州市小倉北区鍛冶町１丁目１０－１０　大同生命北九州ビル１階
免許番号：国土交通大臣（１２）第２８８０号

取引形態
貸主