Sha Maison
積水ハウス品質のお部屋を シャーメゾン ショップ Shop

西鉄バス
バス 久留米警察署前 下車　徒歩10分

モバイルで見る

2LDK
マンション

家賃 **78,000 円**　共益費等 6,000 円

敷金 0 円　礼金 1 ヶ月

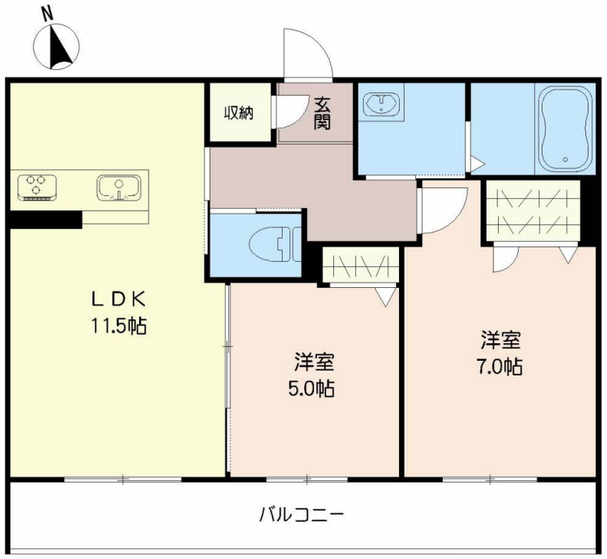

2001966-B0202

積水ハウスの賃貸住宅 シャーメゾン
Sha Maison

この物件のオススメポイント

積水ハウスの賃貸住宅「シャーメゾン」です☆

この物件についている こだわり設備

- 犬相談可
- インターネット無料(WiFi付)
- U-NEXT見放題
- オートロック
- 防犯カメラ
- TVモニター付きインターホン
- WIC・納戸
- しゃ熱断熱複層ガラス
- 追い焚き給湯
- エアコン
- 対面キッチン
- 3口コンロ

駐車場あり／マルチメディア配管有／２４Ｈ換気システム／ＢＳ／地デジ対応（アンテナ対応）／ペット相談可（室内小型犬）／オートロック／インターネット無料（Ｗｉ－Ｆｉ対応）／動画視聴サービス／防犯カメラ／ＬＧＢＴＱフレンドリー／高齢者対応可／給湯器（追焚機能付）／システムキッチン／対面キッチン／風呂／３口コンロ／洗面化粧台／モニタ付ドアホン／トイレ（暖房洗浄便座）／エアコン／Low-E複層ガラス／ウォークインクローゼット／下駄箱／照明器具／バス・トイレ（セパレイト）／洗濯機置場（室内）

物件名	ＭＡＳＴ東櫛原　Ｂ棟 B0202号室
アクセス	バス、久留米警察署前 バス停 徒歩10分
所在地	福岡県久留米市東櫛原町
ランドマーク	●久留米大学病院／距離480m
間取り	2LDK／ＬＤＫ11.5 洋室5 洋室7 (帖)
専有面積 / 向き	54.6㎡／南
築年月 / 構造	2015年2月上旬／重量鉄骨・2階-3階建
入居 / 契約期間	2026年12月下旬／2年
駐車場	駐車場空有り／舗装白線引／～月7700円

入居諸条件備考

内覧・契約については、貸主の指定する仲介業者を介して行いますので、所定の仲介手数料が必要となります。／シャーメゾンライフＳＵＰＰＯＲＴ２４（月額１，３２０円税込）にご加入いただきます。／ご入居にかかる諸費用として、クリーニング特約料 98,600円（税込），町内会費 毎月 220円が必要です。／火災保険へのご加入が条件となります。※ご入居中は、借家人賠償責任保険・個人賠償責任保険が付帯された火災保険へのご加入が必要となります。積水ハウス不動産グループでは、万一の事故の際、グループが連携して迅速に対応できる「シャーメゾンライフＧＵＡＲＤ」（*）へのご加入を推奨しております。*保険契約の取扱代理店は、積水ハウスシャーメゾンＰＭ九州（株）および積水ハウスシャーメゾンパートナーズ（株）となります。／積水ハウスシャーメゾンパートナーズの保証人不要プラン『らくらくパートナー』　に加入が必要です。［新規契約時］事務手数料：３３，０００円（税込）、［毎月］保証料：月額賃料等の２％／諸費用及びその他契約費用は別途打合せ／部屋に付帯する駐車場１台（月額５，５００円）を同一期間ご契約頂きます。／更新料：78,000円

No.2001966

※消費税は10%として計算しています。※掲載されている図面・写真等は、作成方法や撮影方法・時期などにより実際とは異なる場合があります。※家具や車などは、配置のイメージであり、賃貸物件に付属しておりません（家具家電付き等の表示があるものを除く）。

ポイントがたまる
住んでいるだけでポイントが貯まり、住替え時に家賃が最大3ヶ月分無料に!

らくらくパートナー
気分も手間もお財布も、らくらく。保証人不要のらくらくパートナー

積水ハウスシャーメゾンＰＭ九州株式会社　九州西賃貸営業所
TEL:0942-46-5106
FAX:　0942-46-5110
福岡県久留米市東町４２－２１久留米ビジネススクエア６Ｆ
免許番号：国土交通大臣（１２）第２８８０号

取引形態
貸主