Sha Maison
積水ハウス品質のお部屋を シャーメゾン ショップ Shop

西鉄天神大牟田線
西鉄久留米駅　徒歩10分

モバイルで見る

3LDK
マンション

家賃 **126,000 円**　共益費等 5,500 円

敷金 0 円　礼金 2 ヶ月

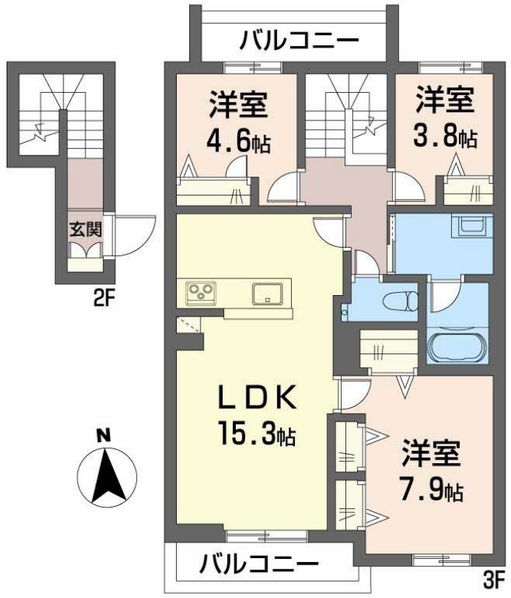

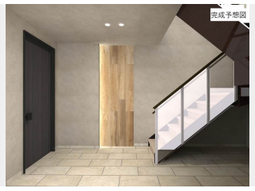

積水ハウスの賃貸住宅　シャーメゾン
Sha Maison

この物件のオススメポイント

子育て世帯・若者夫婦世帯限定／優遇賃料／町費確認中

この物件についている こだわり設備

- ZEH
- 太陽光発電
- 高遮音床システム
- 犬/猫相談可
- 屋内共用廊下タイプ
- 宅配BOX
- スマートロック
- インターネット無料(WiFi付)
- オートロック
- 防犯カメラ
- TVモニター付きインターホン
- しゃ熱断熱複層ガラス

駐車場あり／ホテルライク／ペット相談可（犬・猫可）／インターネット無料（Ｗｉ－Ｆｉ対応）／オートロック／共用玄関ドア／宅配ＢＯＸ／高遮音床システム「ＳＨＡＩＤＤ５５」／駐輪場（屋根付き）／防犯カメラ／２４Ｈ換気システム／高齢者対応可／ＬＧＢＴＱフレンドリー／ＺＥＨ（ﾈｯﾄ･ｾﾞﾛ･ｴﾈﾙｷﾞｰ･ﾊｳｽ）／太陽光発電／スマートロック／カラーモニタ付ドアホン／対面キッチン／乾燥機付食器洗浄機付／ＩＨクッキングヒーター／給湯器（追焚機能付）／エコジョーズ／給湯箇所（浴室・台所・洗面所）／バス・トイレ（セパレイト）／ユニットバス１４１８／浴室乾燥機（暖房乾燥）／洗面所独立／室内物干し／洗濯機置場（室内）／トイレ（暖房洗浄便座）／エアコン／下駄箱／人感センサー付廊下灯／全身ミラー／Low-E複層ガラス／雨戸（シャッタータイプ）／バルコニー／都市ガ

物件名	シャーメゾンプリメラ久留米 A0301号室
アクセス	西鉄天神大牟田線 西鉄久留米駅 徒歩10分 西鉄天神大牟田線 櫛原駅 徒歩4分
所在地	福岡県久留米市南薫西町
ランドマーク	●南薫小学校／距離176m
間取り	3LDK／洋室7.9 洋室4.6 洋室3.8 ＬＤＫ15.3 (帖)
専有面積 / 向き	79.85㎡／南
築年月 / 構造	2027年3月中旬／重量鉄骨・3階-3階建
入居 / 契約期間	2027年3月中旬／2年
駐車場	駐車場空有り／舗装白線引／月6600円

入居諸条件備考

内覧・契約については、貸主の指定する仲介業者を介して行いますので、所定の仲介手数料が必要となります。／シャーメゾンライフＳＵＰＰＯＲＴ２４（月額１，３２０円税込）にご加入いただきます。／ご入居にかかる諸費用として、スマートロック設定費用16,500円（税込）、クリーニング特約料 121,660円（税込）が必要です。／火災保険へのご加入が条件となります。※ご入居中は、借家人賠償責任保険・個人賠償責任保険が付帯された火災保険へのご加入が必要となります。積水ハウス不動産グループでは、万一の事故の際、グループが連携して迅速に対応できる「シャーメゾンライフＧＵＡＲＤ」（*）へのご加入を推奨しております。*保険契約の取扱代理店は、積水ハウスシャーメゾンＰＭ九州（株）および積水ハウスシャーメゾンパートナーズ（株）となります。／積水ハウスシャーメゾンパートナーズの保証人不要プラン『らくらくパートナー』　に加入が必要です。［新規契約時］事務手数料：３３，０００円（税込）、［毎月］保証料：月額賃料等の２％／諸費用及びその他契約費用は別途打合せ／部屋に付帯する駐車場１台（月額６，６００円）を同一期間ご契約頂きます。子育て世帯・若者夫婦世帯限定。優遇賃料。町費確認中／更新料：126,000円

No.2006018

※消費税は10%として計算しています。※掲載されている図面・写真等は、作成方法や撮影方法・時期などにより実際とは異なる場合があります。※家具や車などは、配置のイメージであり、賃貸物件に付属しておりません（家具家電付き等の表示があるものを除く）。

ポイントがたまる
住んでいるだけでポイントが貯まり、住替え時に家賃が最大3ヶ月分無料に!

らくらくパートナー
気分も手間もお財布も、らくらく。保証人不要のらくらくパートナー

積水ハウスシャーメゾンＰＭ九州株式会社　九州西賃貸営業所
TEL:0942-46-5106
FAX:　0942-46-5110
福岡県久留米市東町４２－２１久留米ビジネススクエア６Ｆ
免許番号：国土交通大臣（１２）第２８８０号

取引形態
貸主