Sha Maison
積水ハウス品質のお部屋を シャーメゾン ショップ Shop

福岡市地下鉄七隈線
六本松駅　徒歩7分

1K
マンション

家賃 78,000 円　　共益費等 4,500 円

敷金 0 円　　礼金 3 ヶ月

モバイルで見る

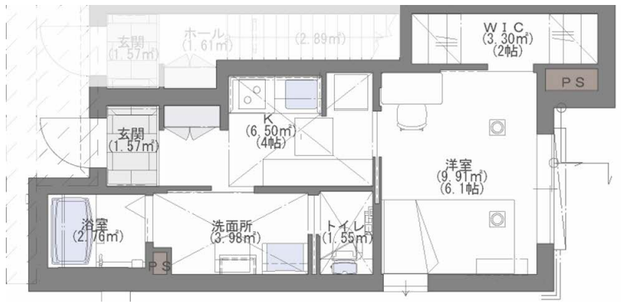

積水ハウスの賃貸住宅 シャーメゾン
Sha Maison

この物件のオススメポイント

六本松駅徒歩7分、南東向きの新築1K。ウォークインクローゼットや宅配BOXで便利な暮らし。ペット相談可。

この物件についている こだわり設備

- ZEH
- 太陽光発電
- 高遮音床システム
- シャーメゾンガーデンズ
- 犬/猫相談可
- 宅配BOX
- IOT対応
- インターネット無料(WiFi付)
- 防犯カメラ
- TVモニター付きインターホン
- WIC・納戸
- 全居室エアコン付

ＢＳ／インターネット無料（Ｗｉ－Ｆｉ対応）／ペット相談可（犬・猫可）／宅配ＢＯＸ／太陽光発電／高遮音床システム「ＳＨＡＩＤＤ５５」／シャーメゾンガーデンズ／ＺＥＨ（ﾈｯﾄ･ｾﾞﾛ･ｴﾈﾙｷﾞｰ･ﾊｳｽ）／駐輪場（屋根付き）／防犯カメラ／ゴミ集積場（敷地内）／ＩＯＴ対応／玄関鍵（①キー②ロック）／浴室乾燥機（暖房乾燥）／カラーモニタ付ドアホン／トイレ（暖房洗浄便座）／全居室エアコン付／雨戸（シャッタータイプ）／ウォークインクローゼット／照明器具／都市ガス

物件名	シャーメゾンリバーサイド草香江 A0102号室
アクセス	福岡市地下鉄七隈線 六本松駅 徒歩7分 福岡市地下鉄七隈線 別府駅 徒歩13分
所在地	福岡県福岡市中央区草香江２丁目
ランドマーク	-
間取り	1K／-
専有面積 / 向き	30.32㎡／南東
築年月 / 構造	2027年3月下旬／重量鉄骨・1階-3階建
入居 / 契約期間	2027年3月下旬／2年
駐車場	駐車場なし

入居諸条件備考

内覧・契約については、貸主の指定する仲介業者を介して行いますので、所定の仲介手数料が必要となります。／シャーメゾンライフＳＵＰＰＯＲＴ２４（月額１，３２０円税込）にご加入いただきます。／ご入居にかかる諸費用として、スマートロック設定費用16,500円（税込），クリーニング特約料 58,400円（税込），町内会費 毎月 300円が必要です。／火災保険へのご加入が条件となります。※ご入居中は、借家人賠償責任保険・個人賠償責任保険が付帯された火災保険へのご加入が必要となります。積水ハウス不動産グループでは、万一の事故の際、グループが連携して迅速に対応できる「シャーメゾンライフＧＵＡＲＤ」（*）へのご加入を推奨しております。
*保険契約の取扱代理店は、積水ハウスシャーメゾンＰＭ九州（株）および積水ハウスシャーメゾンパートナーズ（株）となります。／積水ハウスシャーメゾンパートナーズの保証人不要プラン『らくらくパートナー』　に加入が必要です。［新規契約時］事務手数料：３３，０００円（税込）、［毎月］保証料：月額賃料等の２％／諸費用及びその他契約費用は別途打合せ／更新料：新賃料の1ヶ月分

No.2006063

※消費税は10%として計算しています。※掲載されている図面・写真等は、作成方法や撮影方法・時期などにより実際とは異なる場合があります。※家具や車などは、配置のイメージであり、賃貸物件に付属しておりません（家具家電付き等の表示があるものを除く）。

ポイントがたまる
住んでいるだけでポイントが貯まり、住替え時に家賃が最大3ヶ月分無料に!

らくらくパートナー
気分も手間もお財布も、らくらく。保証人不要のらくらくパートナー

積水ハウスシャーメゾンＰＭ九州株式会社　福岡西賃貸営業所
TEL:092-441-6321
FAX:　092-441-8411
福岡県福岡市博多区博多駅前３丁目２６番２９号（九勧博多ビル６階）
免許番号：国土交通大臣（１２）第２８８０号

取引形態
貸主