ShaMaison
積水ハウス品質のお部屋を シャーメゾン ショップ Shop

福井鉄道福武線
北府駅　徒歩17分

2LDK
アパート

モバイルで見る

家賃 **70,000 円**　　共益費等 4,500 円

敷金 0 円　　礼金 105,000 円



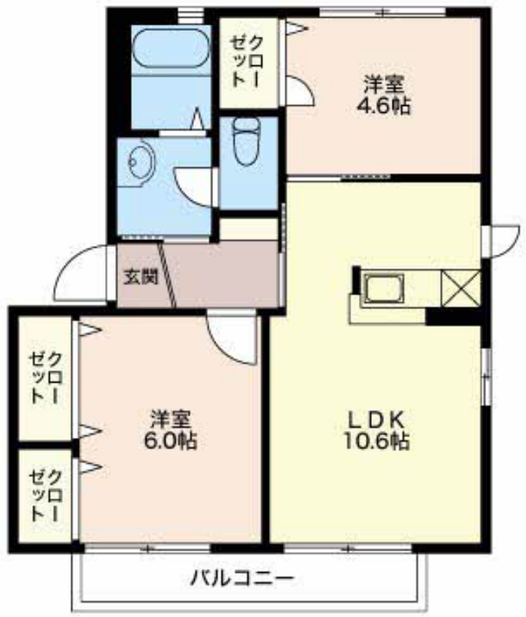

積水ハウスの賃貸住宅　シャーメゾン
ShaMaison

この物件の**オススメポイント**

積水ハウスの賃貸住宅「シャーメゾン」です！

この物件についている こだわり設備

- インターネット無料
- 外部ストッカー
- LGBTQフレンドリー
- 高齢者対応可
- 駐車場あり
- ペット設備
- バストイレ別
- エアコン
- バルコニー
- ブロードバンド対応

駐車場あり／ペット共生設備／インターネット無料（Ｗｉ－Ｆｉ対応）／ＬＧＢＴＱフレンドリー／高齢者対応可／火災警報器（煙感知式）／火災警報器（熱感知式）／洗髪洗面化粧台／エアコン（１台設置）／下駄箱／ストッカー／シャワー／バルコニー／バス・トイレ（セパレイト）

物件名	クリエイトシティ創建 C201号室
アクセス	福井鉄道福武線 北府駅 徒歩17分
所在地	福井県越前市村国３丁目
ランドマーク	-
間取り	2LDK／-
専有面積 / 向き	50.04㎡／南西
築年月 / 構造	2001年9月／軽量鉄骨・2階-2階建
入居 / 契約期間	2026年12月中旬／2年
駐車場	有（別途お問い合わせ下さい）

入居諸条件備考

保証人不要プラン要加入／シャーメゾンライフＳＵＰＰＯＲＴ２４（月額１，３２０円税込）にご加入いただきます。／ご入居にかかる諸費用として、鍵交換費用（初回契約時） 22,000円（税込）／ハウスクリーニング費 79,200円（税込）／諸費用520円が必要です。／火災保険へのご加入が条件となります。※ご入居中は、借家人賠償責任保険・個人賠償責任保険が付帯された火災保険へのご加入が必要となります。積水ハウス不動産グループでは、万一の事故の際、グループが連携して迅速に対応できる「シャーメゾンライフＧＵＡＲＤ」（*）へのご加入を推奨しております。*保険契約の取扱代理店は、積水ハウスシャーメゾンＰＭ中部（株）および積水ハウスシャーメゾンパートナーズ（株）となります。／積水ハウスシャーメゾンパートナーズの保証人不要プラン『らくらくパートナー』 に加入が必要です。［新規契約時］事務手数料：３３，０００円（税込）、［毎月］保証料：月額賃料等の２％／諸費用及びその他契約費用は別途打合せ／更新料：新賃料の1ヶ月分

No.2101085

※消費税は10%として計算しています。※掲載されている図面・写真等は、作成方法や撮影方法・時期などにより実際とは異なる場合があります。※家具や車などは、配置のイメージであり、賃貸物件に付属しておりません（家具家電付き等の表示があるものを除く）。

ポイントがたまる
住んでいるだけでポイントが貯まり、
住替え時に家賃が最大3ヶ月分無料に！

株式会社住みかえ情報館　武生営業所
TEL:0778-22-1432
FAX:　0778-22-5196
福井県越前市高瀬１丁目３２－２０
免許番号：福井県知事免許（９）第９３７号
所属団体：（公社）福井県宅地建物取引業協会／北陸不動産公正取引協議会／（公財）日本賃貸住宅管理協会

取引形態
仲介