Sha Maison
積水ハウス品質のお部屋を シャーメゾン ショップ Shop

えちぜん鉄道勝山永平寺線
越前開発駅　距離1.7km

モバイルで見る

**1LDK**
**マンション**

家賃 **71,000 円**　共益費等 7,500 円

敷金 0 円　礼金 1 ヶ月

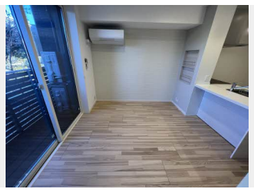

積水ハウスの賃貸住宅 シャーメゾン
Sha Maison

この物件のオススメポイント

積水ハウスの賃貸住宅「シャーメゾン」です！

## この物件についている こだわり設備

- ZEH
- 太陽光発電
- 高遮音床システム
- シャーメゾンガーデンズ
- エレベーター
- 宅配BOX
- インターネット無料(WiFi付)
- U-NEXT見放題
- オートロック
- 防犯カメラ
- TVモニター付きインターホン
- しゃ熱断熱複層ガラス

駐車場あり／エレベーター／宅配ＢＯＸ／インターネット無料（Ｗｉ－Ｆｉ対応）／動画視聴サービス／オートロック／駐輪場／高遮音床システム「ＳＨＡＩＤＤ５５」／防犯カメラ／シャーメゾンガーデンズ／駐車場二重ライン／ＬＧＢＴＱフレンドリー／高齢者対応可／モニタ付ドアホン／ＺＥＨ（ﾈｯﾄ･ｾﾞﾛ･ｴﾈﾙｷﾞｰ･ﾊｳｽ）／グリル付きコンロ／ＩＨクッキングヒーター／給湯器（追焚機能付）／電気温水器／エコキュート／浴室乾燥機／洗髪洗面化粧台／室内物干し／トイレ（洗浄機能付便座）／エアコン／Low-E複層ガラス／バルコニー／ストッカー／照明器具／自動火災警報器／オール電化／太陽光発電／建築物省エネ性能表示制度（BELS）／バス・トイレ（セパレイト）

| | | | |
|---|---|---|---|
| 物件名 | シエル　スラン 0101号室 | 間取り | 1LDK／洋室5.1 ＬＤＫ9.1 (帖) |
| アクセス | えちぜん鉄道勝山永平寺線 越前開発駅 距離1.7km | 専有面積 / 向き | 36.56㎡／東 |
| 所在地 | 福井県福井市北四ツ居２丁目 | 築年月 / 構造 | 2022年11月／重量鉄骨・1階-3階建 |
| | | 入居 / 契約期間 | 2027年1月上旬／2年 |
| ランドマーク | - | 駐車場 | 有（別途お問い合わせ下さい） |

**入居諸条件備考**

保証人不要プラン要加入／シャーメゾンライフＳＵＰＰＯＲＴ２４（月額１，３２０円税込）にご加入いただきます。／ご入居にかかる諸費用として、鍵交換費用（初回契約時） 22,000円（税込）／ハウスクリーニング費73,700円（税込）／諸費用600円が必要です。／火災保険へのご加入が条件となります。※ご入居中は、借家人賠償責任保険・個人賠償責任保険が付帯された火災保険へのご加入が必要となります。積水ハウス不動産グループでは、万一の事故の際、グループが連携して迅速に対応できる「シャーメゾンライフＧＵＡＲＤ」（*）へのご加入を推奨しております。*保険契約の取扱代理店は、積水ハウスシャーメゾンＰＭ中部（株）および積水ハウスシャーメゾンパートナーズ（株）となります。／積水ハウスシャーメゾンパートナーズの保証人不要プラン『らくらくパートナー』　に加入が必要です。［新規契約時］事務手数料：３３，０００円（税込）、［毎月］保証料：月額賃料等の２％／諸費用及びその他契約費用は別途打合せ／更新料：新賃料の1ヶ月分

No.4200205

※消費税は10%として計算しています。※掲載されている図面・写真等は、作成方法や撮影方法・時期などにより実際とは異なる場合があります。※家具や車などは、配置のイメージであり、賃貸物件に付属しておりません（家具家電付き等の表示があるものを除く）。


ポイントがたまる
住んでいるだけでポイントが貯まり、住替え時に家賃が最大3ヶ月分無料に！



エイブルネットワーク福井北店
TEL:0776-28-9000
FAX:　0776-28-2777
福井県福井市経田１丁目１４１０
免許番号：福井県知事免許（５）第１４０１号
所属団体：（公社）全日本不動産協会　福井県本部／北陸不動産公正取引協議会


取引形態
仲介