

Sha Maison

積水ハウス品質のお部屋を シャーメゾン ショップ Shop

伊予鉄バス

バス 伊予鉄 伊予高校前 下車 徒歩1分

📱 モバイルで見る



2LDK
アパート

家賃 **56,000 円**

共益費等 5,000 円

敷金 30,000 円

礼金 50,000 円

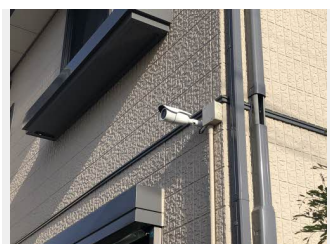
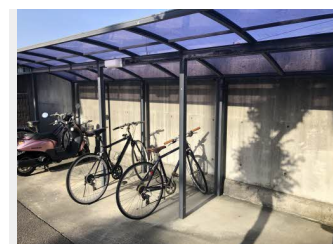

積水ハウスの賃貸住宅 シャーメゾン

Sha Maison

この物件の
オススメ
ポイント

インターネット無料 (Wi-Fi)、防犯カメラ付
! 2021年1月外壁塗装済み♪エアコン、温水洗浄便座、
TVモニターホン、室内物干し、照明器具 付!

この物件についている **こだわり設備**

- インターネット無料(WiFi付)
- TVモニター付きインターホン
- 防犯カメラ
- 対面キッチン
- 給湯設備
- 追い焚き給湯
- 洗髪洗面台
- 室内物干
- 温水洗浄便座
- エアコン
- フローリング付

駐車場あり / B S / 駐輪場 (屋根付き) / 防犯カメラ / インターネット無料 (Wi-Fi 対応) / LGBTQフレンドリー / 給湯器 (追焚機能付) / エアコン / フローリング / 雨戸 / バルコニー / トイレ (温水洗浄便座) / 洗髪洗面化粧台 / カラーモニター付ドアホン / 対面キッチン / 室内物干し / 洗濯機置場 (室内) / バス・トイレ (セパレート) / 駐車場有り / 玄関鍵 (オプナス) / 照明器具 / 高齢者対応可

物件名 シャーメゾン北黒田 A棟 A0201号室
アクセス バス、伊予鉄 伊予高校前 バス停 徒歩1分
所在地 愛媛県伊予郡松前町大字北黒田 2 4 2 番地 2
ランドマーク ●マクドナルド 5 6 号松前店 / 距離200m

間取り 2LDK / -
専有面積 / 向き 50.04㎡ / 南
築年月 / 構造 2003年9月下旬 / 軽量鉄骨・2階-2階建
入居 / 契約期間 2024年5月上旬 / 2年
駐車場 駐車場無料 / 舗装白線引

入居諸条件備考

内覧・契約については、貸主の指定する仲介業者を介して行いますので、所定の仲介手数料が必要となります。
/更新料30,000円 シャーメゾンライフSUPPORT 24 (月額880円税込)へ別途加入要 / 上記入居諸条件以外に、町内会費 毎月 300円、鍵販売手数料 (初回契約時) 13,200円 (税込)、クリーニング特約料 (初回契約時) 60,500円 (税込)、諸費用2,200円が必要。 / 火災保険へのご加入が条件となります。 *ご入居中は、借家人賠償責任保険・個人賠償責任保険が付帯された火災保険へのご加入が必要となります。積水ハウス不動産グループでは、万一の事故の際、グループが連携して迅速に対応できる「シャーメゾンライフGUARD」(*)へのご加入を推奨しております。 *保険契約の取扱代理店は、積水ハウス不動産中国四国 (株) および積水ハウス不動産パートナーズ (株) となります。 / 積水ハウス不動産パートナーズの保証人不要プラン『らくらくパートナー』に加入が必要です。 [新規契約時] 事務手数料: 33,000円 (税込)、 [毎月] 保証料: 月額賃料等の2% / 諸費用及び、契約に要する費用は別途打合せ / ■火災保険加入要 ■家賃保証契約要 / 初回33,000円 (税込) + 毎月のお支払額 (※) の2%... ※お支払額とは、家賃・共益費のほか、町内会費などの支払い委託契約に基づき支払う金額の総額をいいます。 / 更新料: 30,000円

※消費税は10%として計算しています。※掲載されている図面・写真等は、作成方法や撮影方法・時期などにより実際とは異なる場合があります。※家具や車などは、配置のイメージであり、賃貸物件に付属していません (家具家電付き等の表示があるものを除く)。

ポイントがたまる
住んでいるだけでポイントが貯まり、
住替え時に家賃が最大3ヶ月分無料に!

らくらくパートナー
気分も手間もお財布も、らくらく。
保証人不要のらくらくパートナー

積水ハウス不動産中国四国株式会社愛媛賃貸営業所

TEL:089-965-0240
FAX: 089-965-0230

愛媛県松山市空港通 2 丁目 1 8 - 3 7 グランマスト松山 1 階
免許番号: 国土交通大臣 (11) 第 3 1 2 2 号
所属団体: (公社) 愛媛県宅地建物取引業協会 / 四国地区不動産公正取引協議会 / (一社) 不動産流通経営協会

取引形態
貸主