

Sha Maison

積水ハウス品質のお部屋を シャーメゾン ショップ Shop

瀬戸内運輸バス

バス 生吉 下車 徒歩7分

モバイルで見る



2LDK アパート

家賃 63,000 円

共益費等 3,000 円

敷金 0 ヶ月

礼金 80,000 円

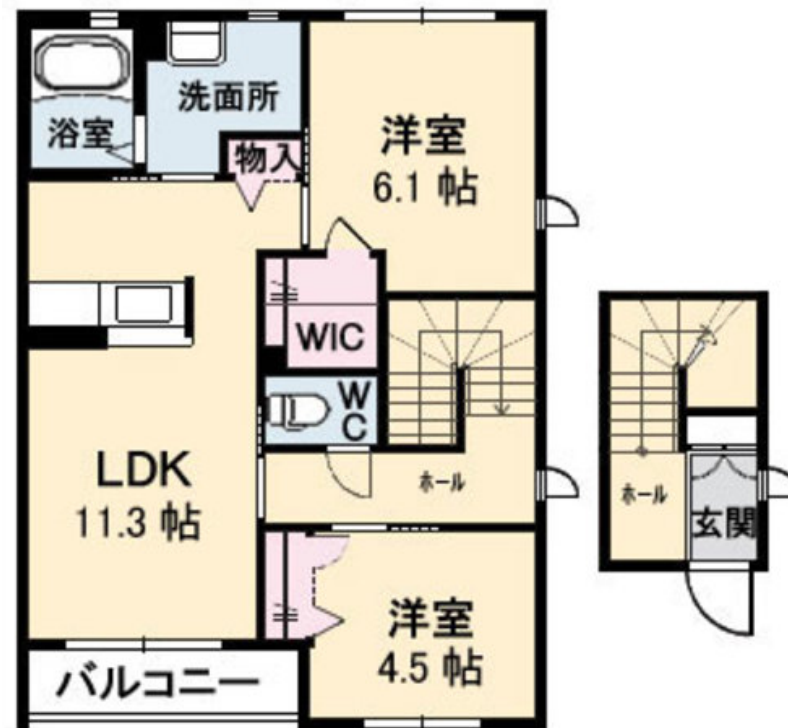

この物件の
オススメ
ポイント

インターネット無料 (Wi-Fi対応) / お部屋を広く使える
ゆとりのウォークインクローゼット付き / 浴室乾燥機付で夏は
涼しく、冬は暖か、換気もできて洗濯物も干せる快適生活

この物件についている こだわり設備

- インターネット無料(WiFi付)
- TVモニター付きインターホン
- 防犯カメラ
- 対面キッチン
- コンロ
- IHクッキングヒーター
- 給湯設備
- 追い焚き給湯
- 浴室乾燥機
- 洗髪洗面台
- 温水洗浄便座
- エアコン

駐車場あり / BS / 共聴アンテナ / ゴミ集積場 (敷地内) / 駐輪場 (屋根付き) / 防犯カメラ / インターネット無料 (Wi-Fi対応) / LGBTQフレンドリー / 玄関鍵 (オプナス) / カラーモニタードアホン / IHクッキングヒーター / 給湯器 (追焚機能付) / 浴室乾燥機 / 洗髪洗面化粧台 / トイレ (温水洗浄便座) / エアコン / 複層ガラス / フローリング / キッチンあり / 給湯箇所 (浴室・台所・洗面所) / バス・トイレ (セパレート) / 洗濯機置場 (室内) / キッチン収納 / 火災警報器 (煙感知式) / 駐車場有り / 角部屋 / 対面キッチン / ウォークインクローゼット / 高齢者対応可

物件名 シャーメゾン・ユイナ B棟 B0205号室

アクセス バス、生吉 バス停 徒歩7分

所在地 愛媛県四国中央市中曽根町 2502-2

ランドマーク -

間取り 2LDK / LDK 11.3 洋室 6.1 洋室 4.5 (帖)

専有面積 / 向き 62.85㎡ / 南東

築年月 / 構造 2011年2月下旬 / 軽量鉄骨・2階-2階建

入居 / 契約期間 2024年5月上旬 / 2年

駐車場 駐車場無料 / 舗装白線引

入居諸条件備考

内覧・契約については、貸主の指定する仲介業者を介して行いますので、所定の仲介手数料が必要となります。
/更新料30,000円 シャーメゾンライフSUPPORT 24 (月額880円税込)へ別途加入要 / 上記入居諸条件以外に、鍵販売手数料 (初回契約時) 13,200円 (税込)、クリーニング特約料 (初回契約時) 60,500円 (税込) が必要です。
/火災保険への加入が必要となります。積水ハウス不動産グループでは、万一の事故の際、グループが連携して迅速に対応できる「シャーメゾンライフGUARD」(*)へのご加入を推奨しております。
*保険契約の取扱代理店は、積水ハウス不動産中国四国 (株) および積水ハウス不動産パートナーズ (株) となります。
/積水ハウス不動産パートナーズの保証人不要プラン『らくらくパートナー』に加入が必要です。
【新規契約時】事務手数料: 33,000円 (税込)、[毎月]保証料: 月額賃料等の2% / 諸費用及び、契約に要する費用は別途打合せ / 駐車場2台目 3,300円 (税込)・縦列 2,200円 (税込) / 退去時、エアコン洗浄費用が必要。 / 更新料: 30,000円

※消費税は10%として計算しています。※掲載されている図面・写真等は、作成方法や撮影方法・時期などにより実際とは異なる場合があります。※家具や車などは、配置のイメージであり、賃貸物件に付属していません (家具家電付き等の表示があるものを除く)。

ポイントがたまる
住んでいるだけでポイントが貯まり、
住替え時に家賃が最大3ヶ月分無料に!

らくらくパートナー
気分も手間もお財布も、らくらく。
保証人不要のらくらくパートナー

積水ハウス不動産中国四国株式会社新居浜オフィス

TEL:0897-37-3295
FAX: 0897-37-0103

愛媛県新居浜市坂井町1丁目1-48
免許番号: 国土交通大臣 (11) 第3122号
所属団体: (公社) 愛媛県宅地建物取引業協会 / 四国地区不動産公正取引協議会 / (一社) 不動産流通経営協会

取引形態
貸主