Sha Maison
積水ハウス品質のお部屋を シャーメゾン ショップ Shop

瀬戸内運輸バス
バス 東田入口 下車　徒歩5分

モバイルで見る

2LDK
アパート

家賃 **48,000 円**　共益費等 5,000 円

敷金 0 ヶ月　礼金 0 ヶ月

礼金 0

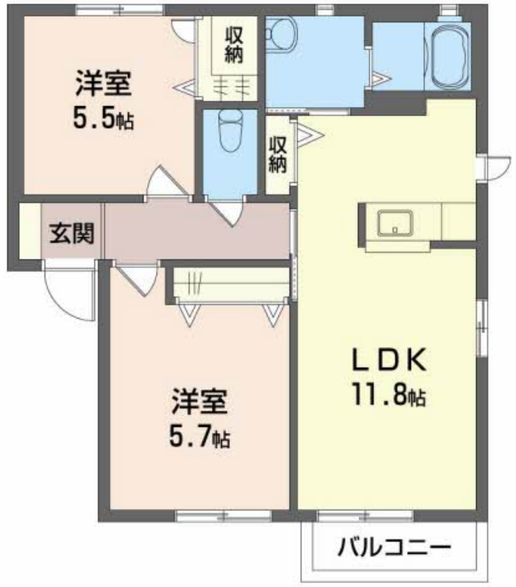

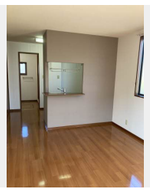

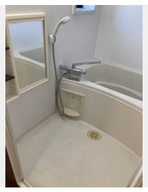

積水ハウスの賃貸住宅 シャーメゾン
Sha Maison

この物件のオススメポイント

２台目エアコン／居室照明器具／対面式キッチン（システムキッチン・３口コンロ付）／室内物干しがあって雨の日も気にせず洗濯ができます。／来訪者の顔を見て話せるテレビインターホン有り。

この物件についている こだわり設備

- インターネット無料(WiFi付)
- TVモニター付きインターホン
- 防犯カメラ
- 対面キッチン
- コンロ
- ３口コンロ
- 洗髪洗面台
- 室内物干
- 温水洗浄便座
- エアコン
- フローリング付
- 駐車場2台可

駐車場あり／ＣＡＴＶ／駐輪場（屋根付き）／インターネット無料（Ｗｉ－Ｆｉ対応）／防犯カメラ／ＬＧＢＴＱフレンドリー／洗髪洗面化粧台／エアコン／トイレ（温水洗浄便座）／システムキッチン／玄関鍵（ディンプルオプナス）／給湯箇所（浴室・台所・洗面所）／バス・トイレ（セパレイト）／洗濯機置場（室内）／角部屋／対面キッチン／３口ガスコンロ／ＡＰ用フローリング／トイレツールボックス／駐車場２台可／室内物干し／洗面所棚／トイレ収納棚／高齢者対応可／カラーモニタ付ドアホン／照明器具

物件名	シャーメゾン国領　Ｂ棟 B0105号室
アクセス	バス、東田入口 バス停 徒歩5分
所在地	愛媛県新居浜市船木甲４７５６
ランドマーク	-
間取り	2LDK／ＬＤＫ11.8 洋室5.7 洋室5.5 (帖)
専有面積 / 向き	54.81㎡／南
築年月 / 構造	2003年1月中旬／軽量鉄骨・1階-2階建
入居 / 契約期間	即時／2年
駐車場	駐車場無料／舗装白線引

入居諸条件備考

内覧・契約については、貸主の指定する仲介業者を介して行いますので、所定の仲介手数料が必要となります。／更新料30,000円　シャーメゾンライフＳＵＰＰＯＲＴ２４(月額880円税込)へ別途加入要／上記入居諸条件以外に、鍵販売手数料（初回契約時） 16,500円（税込），クリーニング特約料（初回契約時） 60,500円（税込）が必要です。／火災保険へのご加入が条件となります。※ご入居中は、借家人賠償責任保険・個人賠償責任保険が付帯された火災保険へのご加入が必要となります。積水ハウス不動産グループでは、万一の事故の際、グループが連携して迅速に対応できる「シャーメゾンライフＧＵＡＲＤ」（*）へのご加入を推奨しております。*保険契約の取扱代理店は、積水ハウス不動産中国四国（株）および積水ハウス不動産パートナーズ（株）となります。／積水ハウス不動産パートナーズの保証人不要プラン『らくらくパートナー』　に加入が必要です。［新規契約時］事務手数料：３３，０００円（税込）、［毎月］保証料：月額賃料等の２％／諸費用及び、契約に要する費用は別途打合せ／自治会　加入要／駐車場２台目　３，３００円（税込）／退去時、エアコン洗浄費用が必要。／更新料：30,000円

※消費税は10%として計算しています。※掲載されている図面・写真等は、作成方法や撮影方法・時期などにより実際とは異なる場合があります。※家具や車などは、配置のイメージであり、賃貸物件に付属しておりません（家具家電付き等の表示があるものを除く）。

ポイントがたまる
住んでいるだけでポイントが貯まり、住替え時に家賃が最大3ヶ月分無料に!

らくらくパートナー
気分も手間もお財布も、らくらく。保証人不要のらくらくパートナー

積水ハウス不動産中国四国株式会社新居浜オフィス
TEL:0897-37-3295
FAX:　0897-37-0103
愛媛県新居浜市坂井町１丁目１－４８
免許番号：国土交通大臣（１１）第３１２２号
所属団体：（公社）愛媛県宅地建物取引業協会／四国地区不動産公正取引協議会／（一社）不動産流通経営協会

取引形態
貸主