

Sha Maison

積水ハウス品質のお部屋を シャーメゾン ショップ Shop

瀬戸内運輸バス

バス 上徳 下車 徒歩6分

モバイルで見る



2LDK
アパート

家賃 **54,000 円**

共益費等 **3,000 円**

敷金 **54,000 円**

礼金 **0 円**

礼金 **0**

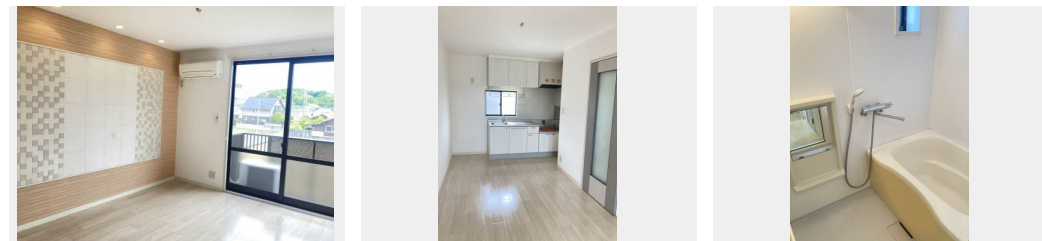

積水ハウスの賃貸住宅 シャーメゾン

Sha Maison

この物件の
**オススメ
ポイント**

積水ハウスシャーメゾンPM中国四国株式会社管理の物件です / インターネットが無料で入居後すぐに使えます / 防犯カメラが設置されている物件です / 室内のモニターから、訪問者の顔を

この物件についている **こだわり設備**

- インターネット 無料(WiFi付)
- 防犯カメラ
- TVモニター付き インターホン
- エアコン
- 室内物干
- 洗髪洗面台
- 温水洗浄便座

駐車場あり / 共聴アンテナ / インターネット無料 (Wi-Fi対応) / 防犯カメラ / 洗髪洗面化粧台 / 玄関鍵 (ディンプルオプナス) / トイレ (温水洗浄便座) / エアコン (1台設置) / 室内物干し / モニタ付ドアホン / 給湯箇所 (浴室・台所・洗面所) / バス・トイレ (セパレート) / 洗濯機置場 (室内) / 火災警報器 (煙感知式) / 駐車場有り / 角部屋 / サーモスタット付水栓 / 洗面所棚 / バルコニー

物件名 ハイムA. D. 21 B棟 B0205号室

アクセス バス、上徳 バス停 徒歩6分

所在地 愛媛県今治市上徳乙266番地8

ランドマーク ●今治市立富田小学校 / 距離359m

間取り 2LDK / LDK 13.5 洋室6.1 洋室5.9 (帖)

専有面積 / 向き 54.81㎡ / 南東

築年月 / 構造 1999年1月上旬 / 軽量鉄骨・2階-2階建

入居 / 契約期間 2026年8月中旬 / 2年

駐車場 駐車場無料 / 舗装白線引

入居諸条件備考

シャーメゾンライフSUPPORT24 (月額1,320円税込) にご加入いただきます。 / ご入居にかかる諸費用として、鍵交換費用 (初回契約時) 16,500円 (税込)、クリーニング費用 (退去時) 72,600円 (税込)、エアコンクリーニング費用 (退去時) 12,320円 (税込) が必要です。 / 火災保険へのご加入が条件となります。 / ※ご入居中は、借家人賠償責任保険・個人賠償責任保険が付帯された火災保険へのご加入が必要となります。積水ハウス不動産グループでは、万が一の事故の際、グループが連携して迅速に対応できる「シャーメゾンライフGUARD」(*)へのご加入を推奨しております。*保険契約の取扱代理店は、積水ハウスシャーメゾンPM中国四国(株)および積水ハウスシャーメゾンパートナーズ(株)となります。 / 積水ハウスシャーメゾンパートナーズの保証人不要プラン『らくらくパートナー』に加入が必要です。 [新規契約時] 事務手数料: 33,000円 (税込)、 [毎月] 保証料: 月額賃料等の2% / 諸費用及びその他契約費用は別途打合せ / 更新料: なし

No.1114501

※消費税は10%として計算しています。 ※掲載されている図面・写真等は、作成方法や撮影方法・時期などにより実際とは異なる場合があります。 ※家具や車などは、配置のイメージであり、賃貸物件に付属していません (家具家電付き等の表示があるものを除く)。

ポイントがたまる
住んでいるだけでポイントが貯まり、住替え時に家賃が最大3ヶ月分無料に!

らくらくパートナー
気分も手間もお財布も、らくらく。保証人不要のらくらくパートナー

積水ハウスシャーメゾンPM中国四国株式会社新居浜オフィス

TEL:0897-37-3295
FAX: 0897-37-0103

愛媛県新居浜市坂井町1丁目1-48
免許番号: 国土交通大臣(11)第3122号
所属団体: (公社)愛媛県宅地建物取引業協会 / 四国地区不動産公正取引協議会 / (一社)不動産流通経営協会

取引形態
代理