ShaMaison
積水ハウス品質のお部屋を シャーメゾン ショップ Shop

伊予鉄横河原線
久米駅　徒歩14分

2LDK
アパート

家賃 **74,000 円**　　共益費等 6,000 円

敷金 0 円　　礼金 80,000 円

モバイルで見る



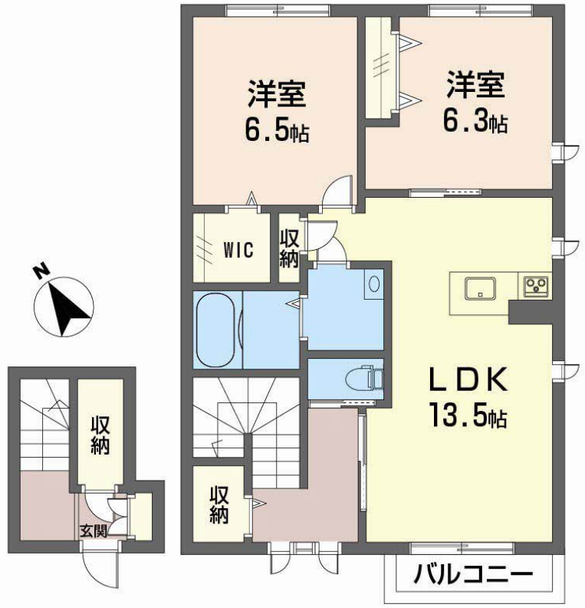

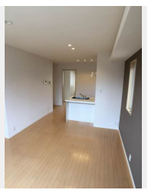

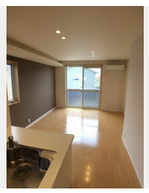



積水ハウスの賃貸住宅　シャーメゾン
ShaMaison

この物件の**オススメポイント**

お部屋探しなら、まずは「シャーメゾン」をチェック！

この物件についている こだわり設備

- 高遮音床システム
- TVモニター付きインターホン
- WIC・納戸
- オール電化
- 浴室乾燥機
- エアコン
- 対面キッチン
- IHクッキングヒーター
- コンロ
- 給湯設備
- エコキュート
- 洗髪洗面台

駐車場あり／オール電化／高遮音床システム「ＳＨＡＩＤＤ５５」／ゴミ集積場（敷地内）／ＬＧＢＴＱフレンドリー／共聴アンテナ／ＢＳ／玄関鍵（オプナス）／カラーモニタ付ドアホン／対面キッチン／ＩＨクッキングヒーター／エコキュート／２４Ｈ換気システム／浴室乾燥機／洗髪洗面化粧台／トイレ（温水洗浄便座）／エアコン（１台設置）／複層ガラス／ウォークインクローゼット／アクセントクロス／火災警報器（煙感知式）／フローリング／洗濯機置場（室内）／バス・トイレ（セパレイト）／高齢者対応可／駐車場有り

物件名	シュ・フルーク　Ａ棟 A0201号室
アクセス	伊予鉄横河原線 久米駅 徒歩14分
所在地	愛媛県松山市南久米町５００番地１
ランドマーク	●フジ南久米店／距離420m
間取り	2LDK／ＬＤＫ13.5 洋室6.3 洋室6.5 (帖)
専有面積 / 向き	69.0㎡／南西
築年月 / 構造	2013年1月上旬／軽量鉄骨・2階-2階建
入居 / 契約期間	即時／2年
駐車場	駐車場無料／舗装白線引

入居諸条件備考

内覧・契約については、貸主の指定する仲介業者を介して行いますので、所定の仲介手数料が必要となります。／シャーメゾンライフＳＵＰＰＯＲＴ２４（月額１，３２０円税込）にご加入いただきます。／ご入居にかかる諸費用として、町内会費 毎月 300円，鍵交換費用（初回契約時） 13,200円（税込），クリーニング特約料（初回契約時） 104,720円（税込）が必要です。／火災保険へのご加入が条件となります。※ご入居中は、借家人賠償責任保険・個人賠償責任保険が付帯された火災保険へのご加入が必要となります。積水ハウス不動産グループでは、万一の事故の際、グループが連携して迅速に対応できる「シャーメゾンライフＧＵＡＲＤ」（*）へのご加入を推奨しております。*保険契約の取扱代理店は、積水ハウスシャーメゾンＰＭ中国四国（株）および積水ハウスシャーメゾンパートナーズ（株）となります。／積水ハウスシャーメゾンパートナーズの保証人不要プラン『らくらくパートナー』 に加入が必要です。［新規契約時］事務手数料：３３，０００円（税込）、［毎月］保証料：月額賃料等の２％／諸費用及びその他契約費用は別途打合せ／更新料：新賃料の1ヶ月分

No.2001405

※消費税は10%として計算しています。※掲載されている図面・写真等は、作成方法や撮影方法・時期などにより実際とは異なる場合があります。※家具や車などは、配置のイメージであり、賃貸物件に付属しておりません（家具家電付き等の表示があるものを除く）。

ポイントがたまる
住んでいるだけでポイントが貯まり、住替え時に家賃が最大3ヶ月分無料に!

らくらくパートナー
気分も手間もお財布も、らくらく。保証人不要のらくらくパートナー

積水ハウスシャーメゾンＰＭ中国四国株式会社愛媛賃貸営業所
TEL:089-965-0240
FAX:　089-965-0230
愛媛県松山市空港通２丁目１８－３７　グランマスト松山１階
免許番号：国土交通大臣（１１）第３１２２号
所属団体：（公社）愛媛県宅地建物取引業協会／四国地区不動産公正取引協議会／（一社）不動産流通経営協会

取引形態
貸主