Sha Maison
積水ハウス品質のお部屋を シャーメゾン ショップ Shop

京成本線
実籾駅　徒歩7分

モバイルで見る

2LDK
アパート

家賃 **90,000 円**　共益費等 6,000 円

敷金 0 ヶ月　礼金 1.5 ヶ月

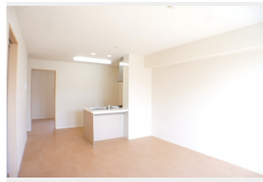

積水ハウスの賃貸住宅 シャーメゾン
Sha Maison

この物件の オススメ ポイント

この物件についている こだわり設備

- 高遮音床システム
- TVモニター付きインターホン
- WIC・納戸
- 浴室乾燥機
- 追い焚き給湯
- エアコン
- 対面キッチン
- 3口コンロ
- 室内物干
- コンロ
- 給湯設備
- 洗髪洗面台

駐車場有り／ゴミ集積場（敷地内）／駐輪場（屋根付き）／高遮音床システム「ＳＨＡＩＤＤ５５」／ＬＧＢＴＱフレンドリー／高齢者対応可／アクセントクロス／モニタ付ドアホン／給湯箇所（浴室・台所・洗面所）／給湯器（ガス）／給湯器（追焚機能付）／浴室乾燥機（暖房乾燥）／シャワー／洗濯機置場（室内）／洗髪洗面化粧台／室内物干し／対面キッチン／ガスコンロ／３口コンロ／バス・トイレ（セパレイト）／ウォークインクローゼット／エアコン／バルコニー／都市ガス

物件名	イーストハピネス 202号室
アクセス	京成本線 実籾駅 徒歩7分
所在地	千葉県習志野市東習志野３丁目１－２８
ランドマーク	-
間取り	2LDK／洋室6.1 洋室7.2 ＬＤＫ14.2 (帖)
専有面積 / 向き	67.0㎡／南東
築年月 / 構造	2013年1月下旬／軽量鉄骨・2階-2階建
入居 / 契約期間	2026年10月下旬／2年
駐車場	有り／月 7,700円 ～ 7,700円（税込）

入居諸条件備考

シャーメゾンライフＳＵＰＰＯＲＴ２４（月額１，３２０円税込）にご加入いただきます。ご入居にかかる諸費用として、退去クリーニング費用（初回契約時）　９３，５００円（税込）鍵交換費用２５，３００円（税込）が必要です。／火災保険へのご加入が条件となります。※ご入居中は、借家人賠償責任保険・個人賠償責任保険が付帯された火災保険へのご加入が必要となります。積水ハウス不動産グループでは、万一の事故の際、グループが連携して迅速に対応できる「シャーメゾンライフＧＵＡＲＤ」（*）へのご加入を推奨しております。*保険契約の取扱代理店は、積水ハウスシャーメゾンＰＭ東京（株）および積水ハウスシャーメゾンパートナーズ（株）となります。／積水ハウスシャーメゾンパートナーズの保証人不要プラン『らくらくパートナー』　に加入が必要です。［新規契約時］事務手数料：３３，０００円（税込）、［毎月］保証料：月額賃料等の２％／諸費用及びその他契約費用は別途打合せ／駐車場の空・料金等につきましては別途お問合せ下さい。／更新料：新賃料の1ヶ月分

No.140484000202

※消費税は10%として計算しています。※掲載されている図面・写真等は、作成方法や撮影方法・時期などにより実際とは異なる場合があります。※家具や車などは、配置のイメージであり、賃貸物件に付属しておりません（家具家電付き等の表示があるものを除く）。

ポイントがたまる
住んでいるだけでポイントが貯まり、住替え時に家賃が最大3ヶ月分無料に!

らくらくパートナー
気分も手間もお財布も、らくらく。保証人不要のらくらくパートナー

有限会社伸誠不動産　京成津田沼駅前店
TEL:047-451-1010
FAX:　047-451-1019
千葉県習志野市津田沼４丁目１０－３２
免許番号：千葉県免許(15)第2233号
所属団体：（一社）千葉県宅地建物取引業協会／（公社）首都圏不動産公正取引協議会

取引形態
仲介