ShaMaison Shop
積水ハウス品質のお部屋を シャーメゾン ショップ

ＪＲ総武本線
市川駅　徒歩23分

2LDK
マンション

家賃 **141,000 円**　共益費等 12,000 円

敷金 0 ヶ月　礼金 2 ヶ月

モバイルで見る

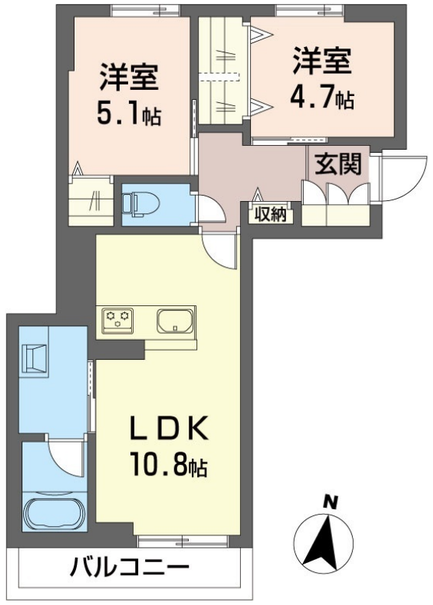

積水ハウスの賃貸住宅　シャーメゾン
ShaMaison

この物件のオススメポイント

この物件についている こだわり設備

- 太陽光発電
- 断熱等性能等級６
- 高遮音床システム
- 屋内共用廊下タイプ
- エレベーター
- 宅配BOX
- スマートロック
- オートロック
- 防犯カメラ
- TVモニター付きインターホン
- 食器洗浄機
- 浴室乾燥機

駐車場有り／高遮音床システム「ＳＨＡＩＤＤ５５」／住宅性能評価／ホテルライク／都市ガス／エレベーター／宅配ＢＯＸ／ゴミ集積場（敷地内）／駐輪場（屋根付き）／オートロック／防犯カメラ／ＬＧＢＴＱフレンドリー／角部屋／フローリング／雨戸（シャッタータイプ）／モニタ付ドアホン／全身ミラー／ダウンライト／スマートロック／給湯箇所（浴室・台所・洗面所）／エコジョーズ／給湯器（追焚機能付）／太陽光発電／浴室乾燥機（暖房乾燥）／シャワー／ユニットバス１３１８／洗濯機置場（室内）／洗面化粧台／洗面所独立／室内物干し／対面キッチン／ガスコンロ／３口コンロ／グリル付きコンロ／乾燥機付食器洗浄機付／トイレ（洗浄機能付便座）／バス・トイレ（セパレイト）／大型玄関収納／下駄箱／エアコン（３台設置）／バルコニー／断熱等性能等級６

物件名	コンフォーザ　真間 305号室	間取り	2LDK／洋室5.1 洋室4.7 ＬＤＫ10.8 (帖)
アクセス	ＪＲ総武本線 市川駅 徒歩23分 京成本線 国府台駅 徒歩18分	専有面積 / 向き	53.12㎡／南
所在地	千葉県市川市真間５丁目１１５－３．４．５．７	築年月 / 構造	2027年2月中旬／重量鉄骨・3階-3階建
		入居 / 契約期間	2027年2月中旬／2年
ランドマーク	-	駐車場	有り／月 11,000円 ～ 13,200円（税込）

入居諸条件備考

シャーメゾンライフＳＵＰＰＯＲＴ２４（月額１，３２０円税込）にご加入いただきます。ご入居にかかる諸費用として、退去クリーニング費用（初回契約時）　７８，３２０円（税込）スマートロック設定費用１６，５００円（税込）が必要です。／火災保険へのご加入が条件となります。※ご入居中は、借家人賠償責任保険・個人賠償責任保険が付帯された火災保険へのご加入が必要となります。積水ハウス不動産グループでは、万一の事故の際、グループが連携して迅速に対応できる「シャーメゾンライフＧＵＡＲＤ」（*）へのご加入を推奨しております。
*保険契約の取扱代理店は、積水ハウスシャーメゾンＰＭ東京（株）および積水ハウスシャーメゾンパートナーズ（株）となります。／積水ハウスシャーメゾンパートナーズの保証人不要プラン『らくらくパートナー』　に加入が必要です。［新規契約時］事務手数料：３３，０００円（税込）、［毎月］保証料：月額賃料等の２％／諸費用及びその他契約費用は別途打合せ／駐車場の空・料金等につきましては別途お問合せ下さい。／更新料：新賃料の1ヶ月分

No.143057700305

※消費税は10%として計算しています。※掲載されている図面・写真等は、作成方法や撮影方法・時期などにより実際とは異なる場合があります。※家具や車などは、配置のイメージであり、賃貸物件に付属しておりません（家具家電付き等の表示があるものを除く）。

ポイントがたまる
住んでいるだけでポイントが貯まり、住替え時に家賃が最大3ヶ月分無料に!

らくらくパートナー
気分も手間もお財布も、らくらく。保証人不要のらくらくパートナー

株式会社寺村不動産
TEL:047-324-4210
FAX:　047-324-4214

千葉県市川市市川南１丁目１－１
免許番号：千葉県免許(14)第3991号
所属団体：（一社）千葉県宅地建物取引業協会／（公社）首都圏不動産公正取引協議会

取引形態
仲介