Sha Maison
積水ハウス品質のお部屋を シャーメゾン ショップ Shop

ＪＲ八戸線
長苗代駅　徒歩15分

モバイルで見る

2LDK
アパート

家賃 **72,000 円**　共益費等 4,000 円

敷金 0 ヶ月　礼金 1 ヶ月

駐車場 無料

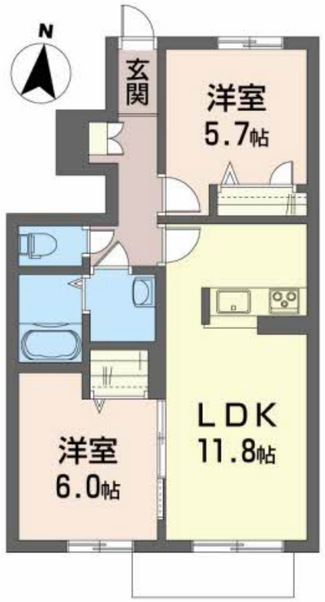

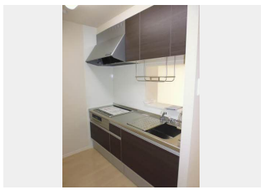

積水ハウスの賃貸住宅 シャーメゾン
Sha Maison

この物件のオススメポイント

南東向きの2LDK、バス・トイレ別で清潔感のある住まい。ペット相談可、宅配BOXや防犯カメラ完備で安心。長苗代駅徒歩15分の暮らしを。

この物件についている こだわり設備

- 高遮音床システム
- 犬/猫相談可
- 宅配BOX
- インターネット無料(WiFi付)
- 防犯カメラ
- 警備システム
- オール電化
- 駐車場無料
- エアコン
- 給湯設備

駐車場あり／オール電化／ホームセキュリティ（セコム）／高遮音床システム「ＳＨＡＩＤＤ５５」／駐輪場（屋根付き）／宅配ＢＯＸ／インターネット無料（Ｗｉ－Ｆｉ対応）／ＬＧＢＴＱフレンドリー／防犯カメラ／ＶＨＦ・ＵＨＦ／ペット相談可（犬・猫可）／電気温水器／エアコン／バス・トイレ（セパレイト）

物件名	シャーメゾンオークパーク 103号室	間取り	2LDK／ＬＤＫ11.8 洋室6 洋室5.7 (帖)
アクセス	ＪＲ八戸線 長苗代駅 徒歩15分	専有面積 / 向き	54.3㎡／南東
所在地	青森県八戸市大字長苗代字窪田１－１	築年月 / 構造	2013年7月下旬／軽量鉄骨・1階-2階建
		入居 / 契約期間	2026年12月中旬／2年
ランドマーク	-	駐車場	駐車場2台無料／舗装白線引

入居諸条件備考

シャーメゾンライフＳＵＰＰＯＲＴ２４（月額１，３２０円税込）にご加入いただきます。／ご入居にかかる諸費用として、退去クリーニング費用（初回契約時） 96,800円（税込）が必要です。／火災保険へのご加入が条件となります。※ご入居中は、借家人賠償責任保険・個人賠償責任保険が付帯された火災保険へのご加入が必要となります。積水ハウス不動産グループでは、万一の事故の際、グループが連携して迅速に対応できる「シャーメゾンライフＧＵＡＲＤ」（*）へのご加入を推奨しております。*保険契約の取扱代理店は、積水ハウスシャーメゾンＰＭ東北（株）および積水ハウスシャーメゾンパートナーズ（株）となります。／積水ハウスシャーメゾンパートナーズの保証人不要プラン『らくらくパートナー』　に加入が必要です。［新規契約時］事務手数料：３３，０００円（税込）、［毎月］保証料：月額賃料等の２％／諸費用及びその他契約費用は別途打合せ／更新料：新賃料の1ヶ月分

No.1991651

※消費税は10%として計算しています。※掲載されている図面・写真等は、作成方法や撮影方法・時期などにより実際とは異なる場合があります。※家具や車などは、配置のイメージであり、賃貸物件に付属しておりません（家具家電付き等の表示があるものを除く）。

ポイントがたまる
住んでいるだけでポイントが貯まり、住替え時に家賃が最大3ヶ月分無料に!

株式会社太陽地所　八戸支店
TEL:0178-43-7300
FAX:　0178-43-7511
青森県八戸市類家５丁目２－２１
免許番号：国土交通大臣（２）第９３９９号
所属団体：（公社）青森県宅地建物取引業協会／（公社）全国宅地建物取引業保証協会／全国賃貸管理ビジネス協会

取引形態
仲介