Sha Maison
積水ハウス品質のお部屋を シャーメゾン ショップ Shop

青い森鉄道
八戸駅　バス16分　市民センター前 バス停 徒歩2分

モバイルで見る

1K
アパート

家賃 **42,000 円**　共益費等 4,000 円

敷金 0 ヶ月　礼金 0.5 ヶ月

駐車場 無料

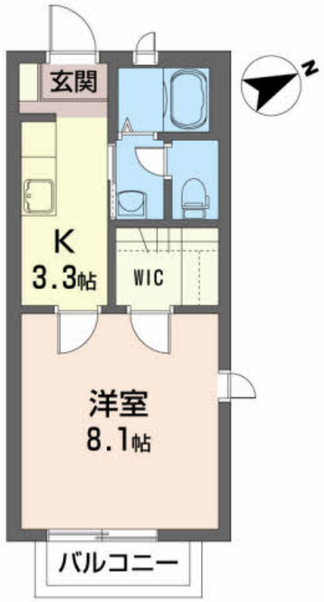

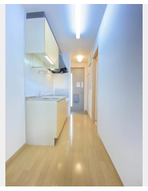

積水ハウスの賃貸住宅 シャーメゾン
Sha Maison

この物件のオススメポイント

■八戸市青葉×ネット無料Ｗｉ-Ｆｉ■

この物件についている こだわり設備

- インターネット無料(WiFi付)
- TVモニター付きインターホン
- WIC・納戸
- 駐車場無料
- 浴室乾燥機
- エアコン
- 洗髪洗面台
- 温水洗浄便座
- フローリング付

駐車場あり／ＢＳ／ＬＧＢＴＱフレンドリー／インターネット無料（Ｗｉ－Ｆｉ対応）／高齢者対応可／地デジ対応／火災警報器／給湯箇所（浴室・台所・洗面所）／シャワー／エアコン／洗髪洗面化粧台／トイレ（暖房機能付便座）／トイレ（洗浄機能付便座）／バルコニー／ＦＦ式ヒーター／ストッカー／下駄箱／照明器具（全室）／モニタ付ドアホン／複層ガラス／玄関鍵（デジタルロック）／フローリング／浴室乾燥機／バス・トイレ（セパレイト）／ウォークインクローゼット／都市ガス

物件名	リトルウイング青葉 201号室	間取り	1K／Ｋ3.3 洋室8.1 (帖)
アクセス	青い森鉄道 八戸駅 バス16分、市民センター前 バス停 徒歩2分	専有面積 / 向き	28.5㎡／南東
所在地	青森県八戸市青葉３丁目５－２	築年月 / 構造	2005年3月上旬／軽量鉄骨・2階-2階建
		入居 / 契約期間	即時／2年
ランドマーク	-	駐車場	駐車場無料／舗装白線引

入居諸条件備考

シャーメゾンライフＳＵＰＰＯＲＴ２４（月額１，３２０円税込）にご加入いただきます。／ご入居にかかる諸費用として、退去クリーニング費用（初回契約時） 66,000円（税込）が必要です。／火災保険へのご加入が条件となります。※ご入居中は、借家人賠償責任保険・個人賠償責任保険が付帯された火災保険へのご加入が必要となります。積水ハウス不動産グループでは、万一の事故の際、グループが連携して迅速に対応できる「シャーメゾンライフＧＵＡＲＤ」（*）へのご加入を推奨しております。*保険契約の取扱代理店は、積水ハウスシャーメゾンＰＭ東北（株）および積水ハウスシャーメゾンパートナーズ（株）となります。／積水ハウスシャーメゾンパートナーズの保証人不要プラン『らくらくパートナー』　に加入が必要です。［新規契約時］事務手数料：３３，０００円（税込）、［毎月］保証料：月額賃料等の２％／諸費用及びその他契約費用は別途打合せ／エアコンクリーニング費用・ＦＦストーブクリーニング費用は、退去時別途請求になります。／更新料：新賃料の1ヶ月分

No.1995967

※消費税は10%として計算しています。※掲載されている図面・写真等は、作成方法や撮影方法・時期などにより実際とは異なる場合があります。※家具や車などは、配置のイメージであり、賃貸物件に付属しておりません（家具家電付き等の表示があるものを除く）。

ポイントがたまる
住んでいるだけでポイントが貯まり、住替え時に家賃が最大3ヶ月分無料に!

有限会社村昭不動産
TEL:0178-45-5041
FAX:　0178-44-1754
青森県八戸市青葉３丁目２－２２
免許番号：青森県知事（１５）第９１９号
所属団体：（公社）青森県宅地建物取引業協会

取引形態
仲介