

# Sha Maison

積水ハウス品質のお部屋を シャーメゾン ショップ Shop

J R八戸線

本八戸駅 バス21分 徒歩3分

モバイルで見る



**2LDK**  
アパート

家賃 **50,000 円**

共益費等 4,000 円

敷金 0 円

礼金 1 ヶ月

駐車場 無料

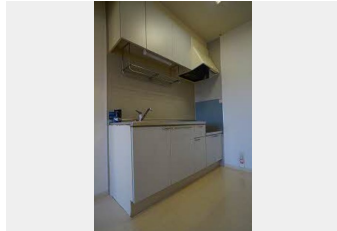

積水ハウスの賃貸住宅 シャーメゾン

Sha Maison

この物件の  
オススメ  
ポイント

積水ハウスの賃貸住宅 『シャーメゾン』 / 駐車場 2 台付き。車利用が中心のご入居者様にぴったりです。1 1 月 1 2 月限定！敷金・礼金 0 物件！（別途契約時にハウスクリーニング代を頂戴します。）

この物件についている **こだわり設備**

- インターネット 無料(WiFi付)
- TVモニター付き インターホン
- 給湯設備
- 洗髪洗面台
- 温水洗浄便座
- エアコン
- 大型収納
- 駐車場無料

駐車場あり / BS / インターネット無料 (Wi-Fi 対応) / LGBTQフレンドリー / 高齢者対応可 / トイレ (暖房洗浄便座) / バス・トイレ (セパレート) / シャワー / 給湯箇所 (浴室・台所・洗面所) / 給湯器 (ガス) / 火災警報器 / FF式ヒーター (灯油) / 玄関鍵 (デジタルロック) / 複層ガラス / モニタ付ドアホン / 照明器具 (全室) / 下駄箱 / ストッカー / バルコニー / 洗髪洗面化粧台 / エアコン

入居諸条件備考

諸費用及び、契約に要する費用は別途打合せ / 契約更新時、更新料20,000円を頂戴します。 / シャーメゾンライフSUPPORT 24 (月額880円税込) にご加入いただきます。 / 上記入居諸条件以外に、退去クリーニング費用 (初回契約時) 68,200円 (税込) が必要です。 / 火災保険へのご加入が条件となります。 ※ご入居中は、借家人賠償責任保険・個人賠償責任保険が付帯された火災保険へのご加入が必要となります。積水ハウス不動産グループでは、万一の事故の際、グループが連携して迅速に対応できる「シャーメゾンライフGUARD」(\*) へのご加入を推奨しております。 \*保険契約の取扱代理店は、積水ハウス不動産東北 (株) および積水ハウス不動産パートナーズ (株) となります。 / 積水ハウス不動産パートナーズの保証人不要プラン『らくらくパートナー』にご加入が必要です。 [新規契約時] 事務手数料: 33,000円 (税込)、 [毎月] 保証料: 月額賃料等の2% / 諸費用及び、契約に要する費用は別途打合せ / 契約時ハウスクリーニング代、税込 ¥ 68,200 円 の受領が必要です。 エアコンクリーニング費用・FFストーブクリーニング費用は、入居年数に関わらず、退去時別途請求になります。 / 更新料: 20,000円

物件名	フレグランス・ユーA 201号室	間取り	2LDK / LDK 10.2 洋室5.9 和室6.1 (帖)
アクセス	J R八戸線 本八戸駅 バス21分、八戸基地 バス停 徒歩3分	専有面積 / 向き	50.0㎡ / 西
所在地	青森県八戸市大字河原木字小田上 10-1	築年月 / 構造	1999年9月上旬 / 軽量鉄骨・2階-2階建
ランドマーク	-	入居 / 契約期間	即時 / 2年
		駐車場	駐車場2台無料 / 舗装白線引

※消費税は10%として計算しています。※掲載されている図面・写真等は、作成方法や撮影方法・時期などにより実際とは異なる場合があります。※家具や車などは、配置のイメージであり、賃貸物件に付属していません (家具家電付き等の表示があるものを除く)。

**ポイントがたまる**  
住んでいるだけでポイントが貯まり、住替え時に家賃が最大3ヶ月分無料に!

有限会社アルプス不動産

TEL:0178-29-3205  
FAX: 0178-29-4387

青森県八戸市石堂 1 丁目 30-9  
免許番号: 青森県知事 (9) 第 2352号  
所属団体: (公社) 青森県宅地建物取引業協会 / 東北地区不動産公正取引協議会 / (公社) 全国宅地建物取引業保証協会 (ほか)

取引形態  
仲介