Sha Maison
積水ハウス品質のお部屋を シャーメゾン ショップ Shop

ＪＲ奥羽本線

弘前駅　バス15分　小野病院前 バス停 徒歩8分

モバイルで見る

3LDK アパート

家賃 **86,000 円**　共益費等 4,000 円

敷金 0 ヶ月　礼金 1.5 ヶ月

駐車場 無料

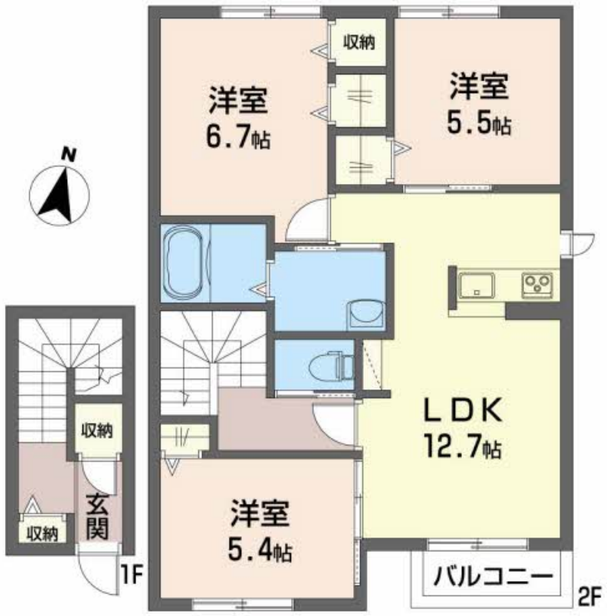

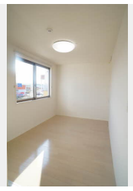

積水ハウスの賃貸住宅 シャーメゾン
Sha Maison

この物件のオススメポイント

Ｕ－ＮＥＸＴ動画配信サービス　無料期間付

この物件についている こだわり設備

- インターネット無料(WiFi付)
- TVモニター付きインターホン
- しゃ熱断熱複層ガラス
- オール電化
- 駐車場無料
- 浴室乾燥機
- 追い焚き給湯
- エアコン
- IHクッキングヒーター
- コンロ
- 給湯設備
- 洗髪洗面台

駐車場あり／オール電化／地デジ対応／防音（２Ｆ床ＡＬＣ板）／消火器／ＬＧＢＴＱフレンドリー／インターネット無料（Ｗｉ－Ｆｉ対応）／高齢者対応可／玄関鍵（デジタルロック）／ＩＨクッキングヒーター／蓄熱暖房機／カラーモニタ付ドアホン／バルコニー／給湯器（追焚機能付）／給湯箇所（浴室・台所・洗面所）／バス・トイレ（セパレイト）／シャワー／２４Ｈ換気システム／浴室乾燥機（暖房乾燥）／洗髪洗面化粧台／物干し／トイレ（暖房洗浄便座）／エアコン／エアタイトサッシ／Low-E複層ガラス／フローリング／網戸／ストッカー／下駄箱／照明器具（全室）／火災警報器（煙感知式）

物件名	シャーメゾン・ボンジュールＡ A202号室
アクセス	ＪＲ奥羽本線 弘前駅 バス15分、小野病院前 バス停 徒歩8分
所在地	青森県弘前市大字境関１丁目１－５
ランドマーク	-
間取り	3LDK／ＬＤＫ12.7 洋室6.7 洋室5.5 洋室5.4 (帖)
専有面積 / 向き	72.28㎡／南
築年月 / 構造	2010年7月下旬／軽量鉄骨・2階-2階建
入居 / 契約期間	2027年1月下旬／2年
駐車場	駐車場2台無料／舗装白線引屋根付

入居諸条件備考

シャーメゾンライフＳＵＰＰＯＲＴ２４（月額１，３２０円税込）にご加入いただきます。／ご入居にかかる諸費用として、退去クリーニング費用（初回契約時）103,400円（税込）が必要です。／火災保険へのご加入が条件となります。※ご入居中は、借家人賠償責任保険・個人賠償責任保険が付帯された火災保険へのご加入が必要となります。積水ハウス不動産グループでは、万一の事故の際、グループが連携して迅速に対応できる「シャーメゾンライフＧＵＡＲＤ」（*）へのご加入を推奨しております。*保険契約の取扱代理店は、積水ハウスシャーメゾンＰＭ東北（株）および積水ハウスシャーメゾンパートナーズ（株）となります。／積水ハウスシャーメゾンパートナーズの保証人不要プラン『らくらくパートナー』　に加入が必要です。［新規契約時］事務手数料：３３，０００円（税込）、［毎月］保証料：月額賃料等の２％／諸費用及びその他契約費用は別途打合せ／更新料：新賃料の1ヶ月分

No.1990624

※消費税は10%として計算しています。※掲載されている図面・写真等は、作成方法や撮影方法・時期などにより実際とは異なる場合があります。※家具や車などは、配置のイメージであり、賃貸物件に付属しておりません（家具家電付き等の表示があるものを除く）。

ポイントがたまる
住んでいるだけでポイントが貯まり、住替え時に家賃が最大3ヶ月分無料に!

株式会社太陽地所
TEL:0172-33-4445
FAX:　0172-33-4519
青森県弘前市大字大町３丁目１－２
免許番号：国土交通大臣（２）第９３９９号
所属団体：（公社）青森県宅地建物取引業協会／（公社）全国宅地建物取引業保証協会青森本部／全国賃貸管理ビジネス協会

取引形態
仲介