Sha Maison
積水ハウス品質のお部屋を シャーメゾン ショップ Shop

ＪＲ関西本線
蟹江駅　徒歩9分

1K
マンション

家賃 **53,000 円**　共益費等 6,000 円

敷金 0 円　礼金 1 ヶ月

モバイルで見る

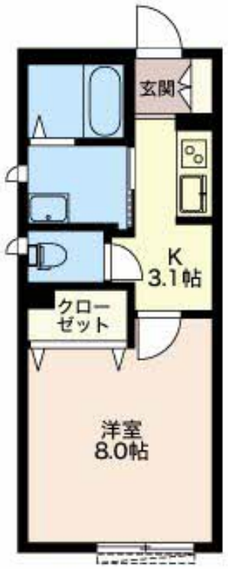

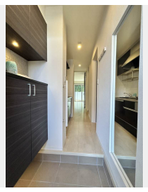

積水ハウスの賃貸住宅 シャーメゾン
Sha Maison

この物件のオススメポイント

積水ハウスの賃貸住宅「シャーメゾン」です！

この物件についている こだわり設備

- 高遮音床システム
- シャーメゾンガーデンズ
- インターネット無料(WiFi付)
- オートロック
- 防犯カメラ
- 防犯ガラス
- TVモニター付きインターホン
- 浴室乾燥機
- 追い焚き給湯
- エアコン
- 室内物干
- 給湯設備

駐車場あり／オートロック／駐輪場／高遮音床システム「ＳＨＡＩＤＤ５５」／防犯カメラ／シャーメゾンガーデンズ／ＬＧＢＴＱフレンドリー／高齢者対応可／インターネット無料（Ｗｉ－Ｆｉ対応）／モニタ付ドアホン／マルチメディア配管有／給湯器（追焚機能付）／浴室ＴＶ／浴室乾燥機／洗髪洗面化粧台／室内物干し／トイレ（洗浄機能付便座）／エアコン／断熱複層ガラス／防犯ガラス（合せガラス）／雨戸（１階のみ）／照明器具／人感センサーライト／バス・トイレ（セパレイト）

物件名	セピアコート N101号室	間取り	1K／洋室8 K3.1 (帖)
アクセス	ＪＲ関西本線 蟹江駅 徒歩9分	専有面積 / 向き	30.1㎡／南
所在地	愛知県海部郡蟹江町大字今字川東上	築年月 / 構造	2017年1月／重量鉄骨・1階-3階建
		入居 / 契約期間	2026年12月中旬／2年
ランドマーク	●ひまわり会館　蟹江／距離150m	駐車場	有（別途お問い合わせ下さい）

入居諸条件備考

保証人不要プラン要加入／シャーメゾンライフＳＵＰＰＯＲＴ２４（月額１，３２０円税込）にご加入いただきます。／ご入居にかかる諸費用として、鍵交換費用（初回契約時） 16,500円（税込）／ハウスクリーニング費55,000円（税込）／諸費用300円／エアコンクリーニング費用（退去時）16,500円（税込）が必要です。／火災保険へのご加入が条件となります。※ご入居中は、借家人賠償責任保険・個人賠償責任保険が付帯された火災保険へのご加入が必要となります。積水ハウス不動産グループでは、万一の事故の際、グループが連携して迅速に対応できる「シャーメゾンライフＧＵＡＲＤ」（*）へのご加入を推奨しております。*保険契約の取扱代理店は、積水ハウスシャーメゾンＰＭ中部（株）および積水ハウスシャーメゾンパートナーズ（株）となります。／積水ハウスシャーメゾンパートナーズの保証人不要プラン『らくらくパートナー』　に加入が必要です。［新規契約時］事務手数料：３３，０００円（税込）、［毎月］保証料：月額賃料等の２％／諸費用及びその他契約費用は別途打合せ／更新料：新賃料の1ヶ月分

No.3600305

※消費税は10%として計算しています。※掲載されている図面・写真等は、作成方法や撮影方法・時期などにより実際とは異なる場合があります。※家具や車などは、配置のイメージであり、賃貸物件に付属しておりません（家具家電付き等の表示があるものを除く）。

ポイントがたまる
住んでいるだけでポイントが貯まり、住替え時に家賃が最大3ヶ月分無料に!

株式会社ミニミニ　蟹江店
TEL:05679-6-3312
FAX:　05679-6-3313
愛知県海部郡蟹江町城４丁目３７９杉庄ハイツ１Ｆ
免許番号：国土交通大臣免許（６）第５６３１号

取引形態
仲介