Sha Maison
積水ハウス品質のお部屋を シャーメゾン ショップ Shop

近鉄名古屋線
近鉄蟹江駅　距離2.3km

モバイルで見る

2LDK
アパート

家賃 **46,000 円**　共益費等 4,200 円

敷金 0 円　礼金 0 円

礼金 0

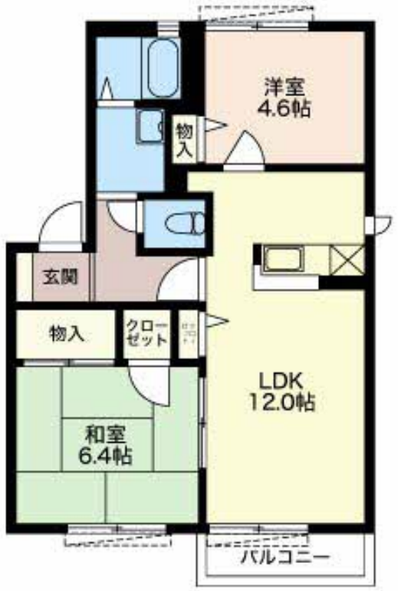

積水ハウスの賃貸住宅 シャーメゾン
Sha Maison

この物件のオススメポイント

積水ハウスの賃貸住宅「シャーメゾン」です！

この物件についている こだわり設備

- インターネット無料(WiFi付)
- TVモニター付きインターホン
- 追い焚き給湯
- 給湯設備
- 洗髪洗面台
- 温水洗浄便座

駐車場あり／地デジ対応（アンテナ対応）／ＬＧＢＴＱフレンドリー／高齢者対応可／インターネット無料（Ｗｉ－Ｆｉ対応）／火災警報器（煙感知式）／下駄箱／モニタ付ドアホン／給湯器（追焚機能付）／バルコニー／洗髪洗面化粧台／バス・トイレ（セパレイト）／トイレ（洗浄機能付便座）

物件名	フォーレス８８ C101号室
アクセス	近鉄名古屋線 近鉄蟹江駅 距離2.3km 名鉄名古屋本線 名鉄名古屋駅 バス29分、下之森 バス停
所在地	愛知県あま市七宝町伊福河原
ランドマーク	●あま市立伊福小学校／距離160m
間取り	2LDK／洋室4.6 和室6.4 ＬＤＫ12 (帖)
専有面積 / 向き	53.01㎡／南
築年月 / 構造	1999年3月／軽量鉄骨・1階-2階建
入居 / 契約期間	2026年11月上旬／2年
駐車場	有（別途お問い合わせ下さい）

入居諸条件備考

保証人不要プラン要加入／シャーメゾンライフＳＵＰＰＯＲＴ２４（月額１，３２０円税込）にご加入いただきます。／ご入居にかかる諸費用として、鍵交換費用（初回契約時） 14,300円（税込）／ハウスクリーニング費79,200円（税込）／エアコンクリーニング費用（退去時）16,500円（税込）が必要です。／火災保険へのご加入が条件となります。※ご入居中は、借家人賠償責任保険・個人賠償責任保険が付帯された火災保険へのご加入が必要となります。積水ハウス不動産グループでは、万一の事故の際、グループが連携して迅速に対応できる「シャーメゾンライフＧＵＡＲＤ」（*）へのご加入を推奨しております。*保険契約の取扱代理店は、積水ハウスシャーメゾンＰＭ中部（株）および積水ハウスシャーメゾンパートナーズ（株）となります。／積水ハウスシャーメゾンパートナーズの保証人不要プラン『らくらくパートナー』　に加入が必要です。［新規契約時］事務手数料：３３，０００円（税込）、［毎月］保証料：月額賃料等の２％／諸費用及びその他契約費用は別途打合せ／更新料：新賃料の1ヶ月分

No.1814602

※消費税は10%として計算しています。※掲載されている図面・写真等は、作成方法や撮影方法・時期などにより実際とは異なる場合があります。※家具や車などは、配置のイメージであり、賃貸物件に付属しておりません（家具家電付き等の表示があるものを除く）。

ポイントがたまる
住んでいるだけでポイントが貯まり、住替え時に家賃が最大3ヶ月分無料に!

株式会社ミニミニ　蟹江店
TEL:05679-6-3312
FAX:　05679-6-3313
愛知県海部郡蟹江町城４丁目３７９杉庄ハイツ１Ｆ
免許番号：国土交通大臣免許（６）第５６３１号

取引形態
仲介