Sha Maison
積水ハウス品質のお部屋を シャーメゾン ショップ Shop

名古屋市営地下鉄鶴舞線
赤池駅　徒歩7分

モバイルで見る

**1LDK**
**アパート**

家賃 **78,000 円**　共益費等 **4,200 円**

敷金 **0 円**　礼金 **1 ヶ月**

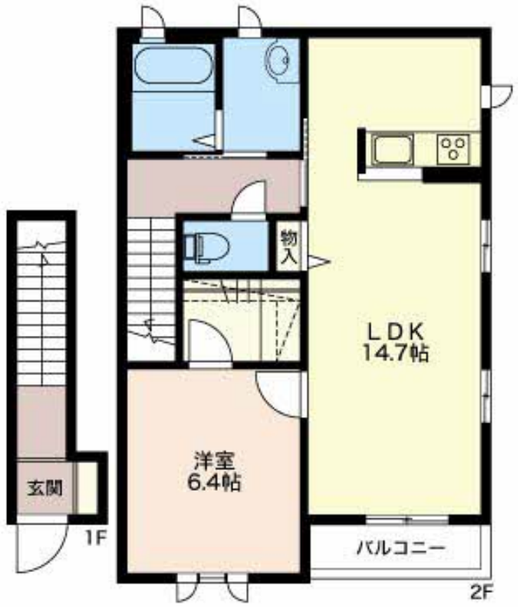

積水ハウスの賃貸住宅 シャーメゾン
Sha Maison

**この物件のオススメポイント**

積水ハウスシャーメゾンＰＭ中部の管理物件です。

## この物件についている こだわり設備

インターネット
無料(WiFi付)

ＴＶアンテナ／駐輪場／ＬＧＢＴＱフレンドリー／高齢者対応可／インターネット無料（Ｗｉ－Ｆｉ対応）／バス・トイレ（セパレイト）

| | |
|---|---|
| 物件名 | メゾンデュオ赤池Ｉ 1201号室 |
| アクセス | 名古屋市営地下鉄鶴舞線 赤池駅 徒歩7分<br>名鉄豊田線 赤池駅 徒歩7分 |
| 所在地 | 愛知県日進市赤池５丁目 |
| ランドマーク | - |
| 間取り | 1LDK／洋室6.4 ＬＤＫ14.7 (帖) |
| 専有面積 / 向き | 54.39㎡／南 |
| 築年月 / 構造 | 2006年6月／軽量鉄骨・1階-2階建 |
| 入居 / 契約期間 | 2026年12月上旬／2年 |
| 駐車場 | 有（別途お問い合わせ下さい） |

**入居諸条件備考**

保証人不要プラン要加入／シャーメゾンライフＳＵＰＰＯＲＴ２４（月額１，３２０円税込）にご加入いただきます。／ご入居にかかる諸費用として、鍵交換費用（初回契約時） 16,500円（税込）／ハウスクリーニング費79,200円（税込）／諸費用180円が必要です。／火災保険へのご加入が条件となります。※ご入居中は、借家人賠償責任保険・個人賠償責任保険が付帯された火災保険へのご加入が必要となります。積水ハウス不動産グループでは、万一の事故の際、グループが連携して迅速に対応できる「シャーメゾンライフＧＵＡＲＤ」（*）へのご加入を推奨しております。*保険契約の取扱代理店は、積水ハウスシャーメゾンＰＭ中部（株）および積水ハウスシャーメゾンパートナーズ（株）となります。／積水ハウスシャーメゾンパートナーズの保証人不要プラン『らくらくパートナー』　に加入が必要です。［新規契約時］事務手数料：３３，０００円（税込）、［毎月］保証料：月額賃料等の２％／諸費用及びその他契約費用は別途打合せ／更新料：新賃料の1ヶ月分

No.2600401

※消費税は10%として計算しています。※掲載されている図面・写真等は、作成方法や撮影方法・時期などにより実際とは異なる場合があります。※家具や車などは、配置のイメージであり、賃貸物件に付属しておりません（家具家電付き等の表示があるものを除く）。


ポイントがたまる
住んでいるだけでポイントが貯まり、住替え時に家賃が最大3ヶ月分無料に！



株式会社ニッショー　平針支店
TEL:052-804-1700
FAX:　052-804-0670
愛知県名古屋市天白区平針３丁目１１５番地メッセ平針１Ｆ
免許番号：国土交通大臣免許（１４）第２０１８号
所属団体：（公社）愛知県宅地建物取引業協会／東海不動産公正取引協議会


取引形態
仲介