Sha Maison
積水ハウス品質のお部屋を シャーメゾン ショップ Shop

名鉄小牧線
味美駅　徒歩3分

モバイルで見る

2LDK
アパート

家賃 **73,000 円**　共益費等 **4,200 円**

敷金 **0 円**　礼金 **110,000 円**

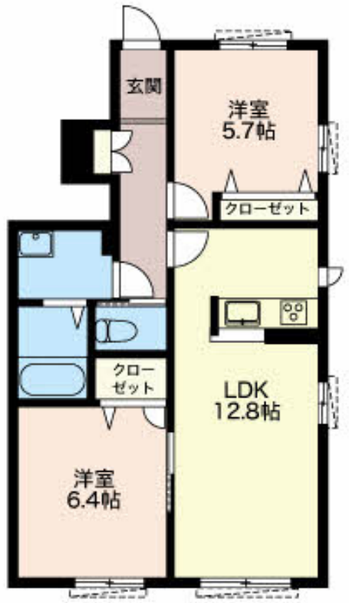

積水ハウスの賃貸住宅 シャーメゾン
Sha Maison

この物件の オススメ ポイント

積水ハウスの賃貸住宅「シャーメゾン」です！

この物件についている こだわり設備

- 宅配BOX
- インターネット無料(WiFi付)
- TVモニター付きインターホン
- しゃ熱断熱複層ガラス
- 浴室乾燥機
- 追い焚き給湯
- エアコン
- 対面キッチン
- 給湯設備
- 洗髪洗面台

駐車場あり／階段灯／駐輪場（屋根付き）／外周フェンス／造園・植栽／外灯／駐車場舗装白線引／散水栓／宅配ＢＯＸ／インターネット無料（Ｗｉ－Ｆｉ対応）／ＬＧＢＴＱフレンドリー／高齢者対応可／玄関鍵（ディンプルキー）／電話配管有／玄関鍵（①キー②ロック）／給湯器（追焚機能付）／エアコン（１台設置）／シャワー／雨戸（シャッタータイプ）／火災警報器（煙感知式）／コミュニケーションキッチン／カラーモニタ付ドアホン／洗髪洗面化粧台／Low-E複層ガラス／下駄箱／照明器具／浴室乾燥機（暖房乾燥）／トイレ（暖房機能付便座）／バス・トイレ（セパレイト）／都市ガス

物件名	ヴィラ・モウブ 0101号室	間取り	2LDK／洋室5.7 洋室6.4 ＬＤＫ12.8 (帖)
アクセス	名鉄小牧線 味美駅 徒歩3分	専有面積 / 向き	57.61㎡／南
所在地	愛知県春日井市西本町１丁目	築年月 / 構造	2014年1月／軽量鉄骨・1階-2階建
		入居 / 契約期間	2026年11月下旬／2年
ランドマーク	-	駐車場	有（別途お問い合わせ下さい）

入居諸条件備考

保証人不要プラン要加入／シャーメゾンライフＳＵＰＰＯＲＴ２４（月額１，３２０円税込）にご加入いただきます。／ご入居にかかる諸費用として、鍵交換費用（初回契約時） 17,600円（税込）／ハウスクリーニング費84,700円（税込）／諸費用850円が必要です。／火災保険へのご加入が条件となります。※ご入居中は、借家人賠償責任保険・個人賠償責任保険が付帯された火災保険へのご加入が必要となります。積水ハウス不動産グループでは、万一の事故の際、グループが連携して迅速に対応できる「シャーメゾンライフＧＵＡＲＤ」（*）へのご加入を推奨しております。*保険契約の取扱代理店は、積水ハウスシャーメゾンＰＭ中部（株）および積水ハウスシャーメゾンパートナーズ（株）となります。／積水ハウスシャーメゾンパートナーズの保証人不要プラン『らくらくパートナー』　に加入が必要です。［新規契約時］事務手数料：３３，０００円（税込）、［毎月］保証料：月額賃料等の２％／諸費用及びその他契約費用は別途打合せ／更新料：新賃料の1ヶ月分

No.3300237

※消費税は10%として計算しています。※掲載されている図面・写真等は、作成方法や撮影方法・時期などにより実際とは異なる場合があります。※家具や車などは、配置のイメージであり、賃貸物件に付属しておりません（家具家電付き等の表示があるものを除く）。

ポイントがたまる
住んでいるだけでポイントが貯まり、住替え時に家賃が最大3ヶ月分無料に！

株式会社ミニミニ　春日井南店
TEL:0568-34-8801
FAX:　0568-34-8802
愛知県春日井市松新町５丁目５－８マグノリア・ガーデン
免許番号：国土交通大臣免許（６）第５６３１号

取引形態
仲介