Sha Maison
積水ハウス品質のお部屋を シャーメゾン ショップ Shop

ＪＲ中央本線
神領駅　徒歩6分

モバイルで見る

2LDK
マンション

家賃 **79,000 円**　共益費等 6,000 円

敷金 0 円　礼金 1 ヶ月

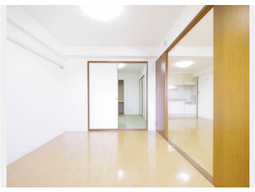

積水ハウスの賃貸住宅 シャーメゾン
Sha Maison

この物件のオススメポイント

積水ハウスの賃貸住宅「シャーメゾン」です！

この物件についている こだわり設備

- 宅配BOX
- 防犯カメラ
- TVモニター付きインターホン
- 追い焚き給湯
- エアコン
- 3口コンロ
- コンロ
- 給湯設備
- 温水洗浄便座

駐車場あり／駐輪場（屋根付き）／駐車場舗装白線引／ゴミ集積場（敷地内）／防犯カメラ／ＬＧＢＴＱフレンドリー／高齢者対応可／宅配ＢＯＸ／火災警報器（煙感知式）／下駄箱／システムキッチン／モニタ付ドアホン／電話配管有／給湯器（追焚機能付）／バス・トイレ（セパレイト）／３口コンロ／エアコン（１台設置）／トイレ（洗浄機能付便座）／洗濯防水パン／照明器具／バルコニー／グリル付きコンロ／都市ガス

物件名	クレアージュ堀ノ内 0402号室
アクセス	ＪＲ中央本線 神領駅 徒歩6分
所在地	愛知県春日井市堀ノ内町１丁目
ランドマーク	-
間取り	2LDK／洋室6.1 洋室6.1 ＬＤＫ18.1 (帖)
専有面積 / 向き	66.24㎡／南
築年月 / 構造	1999年7月／鉄筋コンクリート・4階-4階建
入居 / 契約期間	2026年12月中旬／2年
駐車場	有（別途お問い合わせ下さい）

入居諸条件備考

保証人不要プラン要加入／シャーメゾンライフＳＵＰＰＯＲＴ２４（月額１，３２０円税込）にご加入いただきます。／ご入居にかかる諸費用として、鍵交換費用（初回契約時） 19,800円（税込）／ハウスクリーニング費90,200円（税込）／諸費用3,250円／エアコンクリーニング費用（退去時）16,500円（税込）が必要です。／火災保険へのご加入が条件となります。※ご入居中は、借家人賠償責任保険・個人賠償責任保険が付帯された火災保険へのご加入が必要となります。積水ハウス不動産グループでは、万一の事故の際、グループが連携して迅速に対応できる「シャーメゾンライフＧＵＡＲＤ」（*）へのご加入を推奨しております。*保険契約の取扱代理店は、積水ハウスシャーメゾンＰＭ中部（株）および積水ハウスシャーメゾンパートナーズ（株）となります。／積水ハウスシャーメゾンパートナーズの保証人不要プラン『らくらくパートナー』　に加入が必要です。［新規契約時］事務手数料：３３，０００円（税込）、［毎月］保証料：月額賃料等の２％／諸費用及びその他契約費用は別途打合せ／更新料：新賃料の1ヶ月分

No.1904407

※消費税は10%として計算しています。※掲載されている図面・写真等は、作成方法や撮影方法・時期などにより実際とは異なる場合があります。※家具や車などは、配置のイメージであり、賃貸物件に付属しておりません（家具家電付き等の表示があるものを除く）。

ポイントがたまる
住んでいるだけでポイントが貯まり、住替え時に家賃が最大3ヶ月分無料に!

株式会社ニッショー　春日井支店
TEL:0568-82-8150
FAX:　0568-82-8120
愛知県春日井市鳥居松町５丁目３１番地　三原ビル１Ｆ
免許番号：国土交通大臣免許（１４）第２０１８号
所属団体：（公社）愛知県宅地建物取引業協会／東海不動産公正取引協議会

取引形態
仲介