Sha Maison
積水ハウス品質のお部屋を シャーメゾン ショップ Shop

ＪＲ東海道本線
岡崎駅　徒歩15分

3LDK
マンション

家賃 **120,000 円**　共益費等 5,200 円

敷金 0 円　礼金 2 ヶ月

モバイルで見る

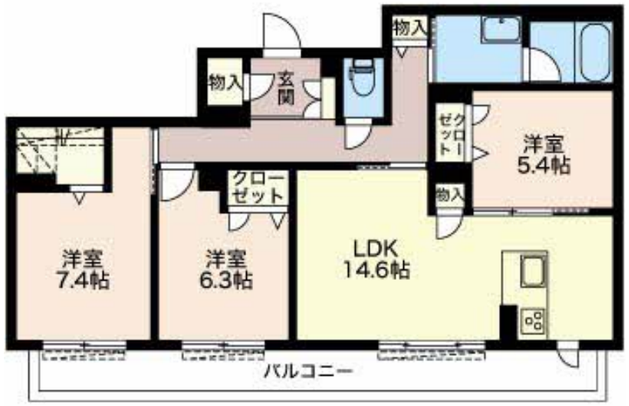

積水ハウスの賃貸住宅 シャーメゾン
Sha Maison

この物件のオススメポイント

積水ハウスの賃貸住宅「シャーメゾン」です！

この物件についている こだわり設備

- 高遮音床システム
- 宅配BOX
- インターネット無料(WiFi付)
- オートロック
- 防犯カメラ
- TVモニター付きインターホン
- 追い焚き給湯
- エアコン
- 対面キッチン
- 室内物干
- 給湯設備
- 洗髪洗面台

駐車場あり／宅配ＢＯＸ／駐輪場／防犯カメラ／高遮音床システム「ＳＨＡＩＤＤ５５」／オートロック・自動ドア／ゴミ集積場（敷地内）／ＬＧＢＴＱフレンドリー／高齢者対応可／インターネット無料（Ｗｉ－Ｆｉ対応）／エアコン／断熱複層ガラス／コミュニケーションキッチン／シューズクローク／２４Ｈ換気システム／室内物干し／トイレ（暖房洗浄便座）／モニタ付ドアホン／給湯器（追焚機能付）／洗髪洗面化粧台／下駄箱／バス・トイレ（セパレイト）／都市ガス

物件名	Ｂｕｅｎａ　ｓｕｅｒｔｅ 0102号室	間取り	3LDK／洋室7.4 洋室6.3 洋室5.4 ＬＤＫ14.6 (帖)
アクセス	ＪＲ東海道本線 岡崎駅 徒歩15分	専有面積 / 向き	84.72㎡／南
所在地	愛知県岡崎市法性寺町字上屋敷	築年月 / 構造	2020年4月／重量鉄骨・1階-3階建
		入居 / 契約期間	2026年11月下旬／2年
ランドマーク	●むつみ会　むつみ保育園／距離45m	駐車場	有（別途お問い合わせ下さい）

入居諸条件備考

保証人不要プラン要加入／シャーメゾンライフＳＵＰＰＯＲＴ２４（月額１，３２０円税込）にご加入いただきます。／ご入居にかかる諸費用として、鍵交換費用（初回契約時） 17,600円（税込）／ハウスクリーニング費95,700円（税込）／諸費用300円／エアコンクリーニング費用（退去時）16,500円（税込）が必要です。／火災保険へのご加入が条件となります。※ご入居中は、借家人賠償責任保険・個人賠償責任保険が付帯された火災保険へのご加入が必要となります。積水ハウス不動産グループでは、万一の事故の際、グループが連携して迅速に対応できる「シャーメゾンライフＧＵＡＲＤ」（*）へのご加入を推奨しております。*保険契約の取扱代理店は、積水ハウスシャーメゾンＰＭ中部（株）および積水ハウスシャーメゾンパートナーズ（株）となります。／積水ハウスシャーメゾンパートナーズの保証人不要プラン『らくらくパートナー』　に加入が必要です。［新規契約時］事務手数料：３３，０００円（税込）、［毎月］保証料：月額賃料等の２％／諸費用及びその他契約費用は別途打合せ／更新料：新賃料の1ヶ月分

No.3900794

※消費税は10%として計算しています。※掲載されている図面・写真等は、作成方法や撮影方法・時期などにより実際とは異なる場合があります。※家具や車などは、配置のイメージであり、賃貸物件に付属しておりません（家具家電付き等の表示があるものを除く）。

ポイントがたまる
住んでいるだけでポイントが貯まり、住替え時に家賃が最大3ヶ月分無料に!

株式会社ニッショー　岡崎南支店
TEL:0564-58-1511
FAX:　0564-58-1811
愛知県岡崎市羽根町字東荒子８９番地２清風ビル１Ｆ
免許番号：国土交通大臣免許（１４）第２０１８号
所属団体：（公社）愛知県宅地建物取引業協会／東海不動産公正取引協議会

取引形態
仲介