Sha Maison
積水ハウス品質のお部屋を シャーメゾン ショップ Shop

名古屋市営地下鉄鶴舞線
原駅　距離1.9km

モバイルで見る

2LDK
アパート

家賃 **71,000 円**　共益費等 4,200 円

敷金 0 円　礼金 71,000 円

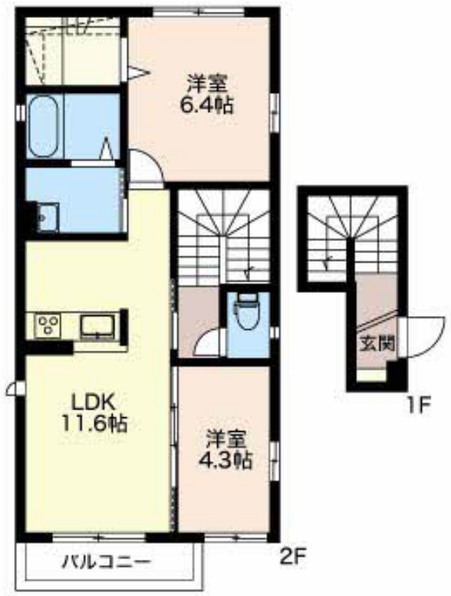

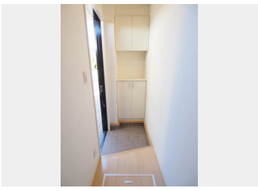

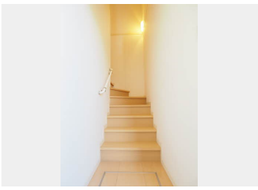

積水ハウスの賃貸住宅 シャーメゾン
Sha Maison

この物件のオススメポイント

積水ハウスの賃貸住宅「シャーメゾン」です！

この物件についている こだわり設備

- TVモニター付きインターホン
- 追い焚き給湯
- エアコン
- 対面キッチン
- 3口コンロ
- コンロ
- 給湯設備
- 洗髪洗面台
- 温水洗浄便座

駐車場あり／ＣＡＴＶ／駐輪場／ＬＧＢＴＱフレンドリー／高齢者対応可／バルコニー／洗髪洗面化粧台／システムキッチン／下駄箱／給湯器（追焚機能付）／玄関鍵（①キー②ロック）／カラーモニタ付ドアホン／対面キッチン／３口コンロ／トイレ（洗浄機能付便座）／エアコン（１台設置）／照明器具／バス・トイレ（セパレイト）／都市ガス

物件名	ヴィラアカネ 0201号室	間取り	2LDK／洋室6.4 洋室4.3 ＬＤＫ11.6 (帖)
アクセス	名古屋市営地下鉄鶴舞線 原駅 距離1.9km	専有面積 / 向き	59.44㎡／南東
所在地	愛知県名古屋市天白区土原３丁目	築年月 / 構造	2008年7月／軽量鉄骨・2階-2階建
		入居 / 契約期間	2027年1月下旬／2年
ランドマーク	-	駐車場	有（別途お問い合わせ下さい）

入居諸条件備考

保証人不要プラン要加入／シャーメゾンライフＳＵＰＰＯＲＴ２４（月額１，３２０円税込）にご加入いただきます。／ご入居にかかる諸費用として、鍵交換費用（初回契約時） 19,800円（税込）／ハウスクリーニング費84,700円（税込）／諸費用800円／エアコンクリーニング費用（退去時）16,500円（税込）が必要です。／火災保険へのご加入が条件となります。※ご入居中は、借家人賠償責任保険・個人賠償責任保険が付帯された火災保険へのご加入が必要となります。積水ハウス不動産グループでは、万一の事故の際、グループが連携して迅速に対応できる「シャーメゾンライフＧＵＡＲＤ」（*）へのご加入を推奨しております。*保険契約の取扱代理店は、積水ハウスシャーメゾンＰＭ中部（株）および積水ハウスシャーメゾンパートナーズ（株）となります。／積水ハウスシャーメゾンパートナーズの保証人不要プラン『らくらくパートナー』　に加入が必要です。［新規契約時］事務手数料：３３，０００円（税込）、［毎月］保証料：月額賃料等の２％／諸費用及びその他契約費用は別途打合せ／更新料：新賃料の1ヶ月分

No.4300656

※消費税は10%として計算しています。※掲載されている図面・写真等は、作成方法や撮影方法・時期などにより実際とは異なる場合があります。※家具や車などは、配置のイメージであり、賃貸物件に付属しておりません（家具家電付き等の表示があるものを除く）。

ポイントがたまる
住んでいるだけでポイントが貯まり、住替え時に家賃が最大3ヶ月分無料に！

株式会社ミニミニ　植田駅前店
TEL:052-800-3215
FAX:　052-803-3251
愛知県名古屋市天白区植田３丁目１２０１
免許番号：国土交通大臣免許（６）第５６３１号

取引形態
仲介