Sha Maison
積水ハウス品質のお部屋を シャーメゾン ショップ Shop

名鉄瀬戸線
喜多山駅　徒歩9分

モバイルで見る

2LDK
アパート

家賃 **72,000 円**　共益費等 4,200 円

敷金 0 円　礼金 50,000 円

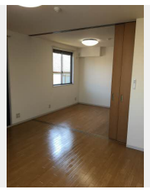

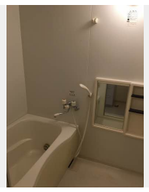

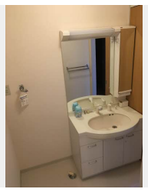

積水ハウスの賃貸住宅 シャーメゾン
Sha Maison

この物件の
オススメ
ポイント

この物件についている こだわり設備

- TVモニター付きインターホン
- 追い焚き給湯
- 給湯設備
- 洗髪洗面台

駐車場あり／ＬＧＢＴＱフレンドリー／高齢者対応可／モニタ付ドアホン／洗髪洗面化粧台／下駄箱／給湯器（追焚機能付）／バス・トイレ（セパレイト）／都市ガス

物件名	エディー小幡 0201号室
アクセス	名鉄瀬戸線 喜多山駅 徒歩9分 名鉄瀬戸線 小幡駅 徒歩14分
所在地	愛知県名古屋市守山区小幡４丁目
ランドマーク	-
間取り	2LDK／-
専有面積 / 向き	59.51㎡／南
築年月 / 構造	2002年7月／軽量鉄骨・2階-2階建
入居 / 契約期間	即時／2年
駐車場	有（別途お問い合わせ下さい）

入居諸条件備考

保証人不要プラン要加入／シャーメゾンライフＳＵＰＰＯＲＴ２４（月額１，３２０円税込）にご加入いただきます。／ご入居にかかる諸費用として、鍵交換費用（初回契約時） 14,300円（税込）／ハウスクリーニング費84,700円（税込）／諸費用550円が必要です。／火災保険へのご加入が条件となります。※ご入居中は、借家人賠償責任保険・個人賠償責任保険が付帯された火災保険へのご加入が必要となります。積水ハウス不動産グループでは、万一の事故の際、グループが連携して迅速に対応できる「シャーメゾンライフＧＵＡＲＤ」（*）へのご加入を推奨しております。*保険契約の取扱代理店は、積水ハウスシャーメゾンＰＭ中部（株）および積水ハウスシャーメゾンパートナーズ（株）となります。／積水ハウスシャーメゾンパートナーズの保証人不要プラン『らくらくパートナー』　に加入が必要です。［新規契約時］事務手数料：３３，０００円（税込）、［毎月］保証料：月額賃料等の２％／諸費用及びその他契約費用は別途打合せ／更新料：新賃料の1ヶ月分

No.2201105

※消費税は10%として計算しています。※掲載されている図面・写真等は、作成方法や撮影方法・時期などにより実際とは異なる場合があります。※家具や車などは、配置のイメージであり、賃貸物件に付属しておりません（家具家電付き等の表示があるものを除く）。

ポイントがたまる
住んでいるだけでポイントが貯まり、住替え時に家賃が最大3ヶ月分無料に!

アパマンショップ小幡店
TEL:052-794-2525
FAX:　052-794-2655
愛知県名古屋市守山区小幡１丁目１－３メルヴェーユ小幡Ⅱ１階
免許番号：愛知県知事免許（１５）第３９５８号
所属団体：（公社）愛知県宅地建物取引業協会／東海不動産公正取引協議会／全国賃貸管理業経営会

取引形態
仲介