Sha Maison
積水ハウス品質のお部屋を シャーメゾン ショップ Shop

名古屋市営地下鉄鶴舞線
上小田井駅　徒歩11分

モバイルで見る

2LDK
マンション

家賃 **64,000 円**　共益費等 5,000 円

敷金 0 円　礼金 1 ヶ月

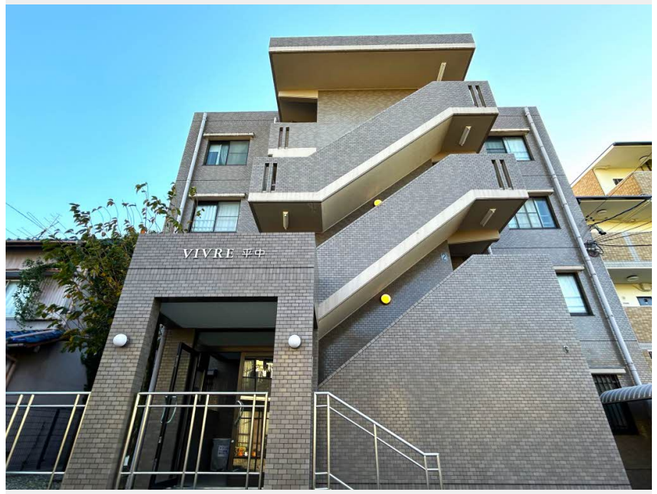

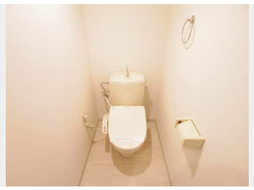

積水ハウスの賃貸住宅 シャーメゾン
Sha Maison

この物件のオススメポイント

積水ハウスの賃貸住宅「シャーメゾン」です！

この物件についている こだわり設備

- インターネット無料(WiFi付)
- TVモニター付きインターホン
- エアコン
- 3口コンロ
- コンロ
- 洗髪洗面台
- 温水洗浄便座

駐車場あり／インターネット無料（Ｗｉ－Ｆｉ対応）／地デジ対応（ＣＡＴＶ対応）／駐車場舗装白線引／駐輪場（屋根付き）／階段灯／外周フェンス／ＬＧＢＴＱフレンドリー／高齢者対応可／照明器具／カラーモニタ付ドアホン／下駄箱／システムキッチン／洗髪洗面化粧台／エアコン（１台設置）／３口コンロ／グリル付きコンロ／玄関鍵（ディンプルキー）／トイレ（暖房洗浄便座）／洗濯防水パン／バルコニー／バス・トイレ（セパレイト）／都市ガス

物件名	ＶＩＶＲＥ平中 003A号室	間取り	2LDK／洋室6.1 洋室6.1 ＬＤＫ17.2 (帖)
アクセス	名古屋市営地下鉄鶴舞線 上小田井駅 徒歩11分	専有面積 / 向き	61.44㎡／南
所在地	愛知県名古屋市西区平中町	築年月 / 構造	1993年7月／鉄筋コンクリート・3階-4階建
		入居 / 契約期間	2026年12月下旬／2年
ランドマーク	-	駐車場	有（別途お問い合わせ下さい）

入居諸条件備考

保証人不要プラン要加入／シャーメゾンライフＳＵＰＰＯＲＴ２４（月額１，３２０円税込）にご加入いただきます。／ご入居にかかる諸費用として、鍵交換費用（初回契約時） 19,800円（税込）／ハウスクリーニング費84,700円（税込）／諸費用2,750円／エアコンクリーニング費用（退去時）16,500円（税込）が必要です。／火災保険へのご加入が条件となります。※ご入居中は、借家人賠償責任保険・個人賠償責任保険が付帯された火災保険へのご加入が必要となります。積水ハウス不動産グループでは、万一の事故の際、グループが連携して迅速に対応できる「シャーメゾンライフＧＵＡＲＤ」（*）へのご加入を推奨しております。*保険契約の取扱代理店は、積水ハウスシャーメゾンＰＭ中部（株）および積水ハウスシャーメゾンパートナーズ（株）となります。／積水ハウスシャーメゾンパートナーズの保証人不要プラン『らくらくパートナー』　に加入が必要です。［新規契約時］事務手数料：３３，０００円（税込）、［毎月］保証料：月額賃料等の２％／諸費用及びその他契約費用は別途打合せ／更新料：新賃料の1ヶ月分

No.1214607

※消費税は10%として計算しています。※掲載されている図面・写真等は、作成方法や撮影方法・時期などにより実際とは異なる場合があります。※家具や車などは、配置のイメージであり、賃貸物件に付属しておりません（家具家電付き等の表示があるものを除く）。

ポイントがたまる
住んでいるだけでポイントが貯まり、住替え時に家賃が最大3ヶ月分無料に!

株式会社ニッショー　小田井支店
TEL:052-503-1861
FAX:　052-503-7799
愛知県名古屋市西区貴生町３番地ＹＧＭマンション小田井１Ｆ
免許番号：国土交通大臣免許（１４）第２０１８号
所属団体：（公社）愛知県宅地建物取引業協会／東海不動産公正取引協議会

取引形態
仲介