Sha Maison
積水ハウス品質のお部屋を シャーメゾン ショップ Shop

名古屋市営地下鉄名城線
大曽根駅　徒歩5分

モバイルで見る

1K
マンション

家賃 **68,000 円**　共益費等 6,500 円

敷金 0 円　礼金 1 ヶ月

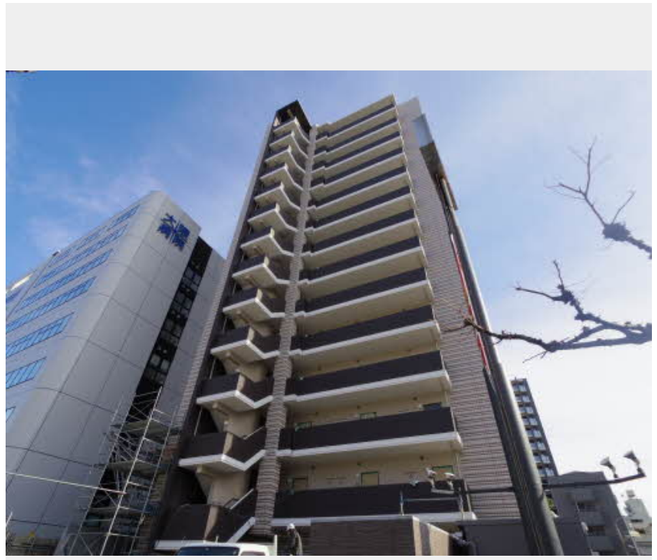

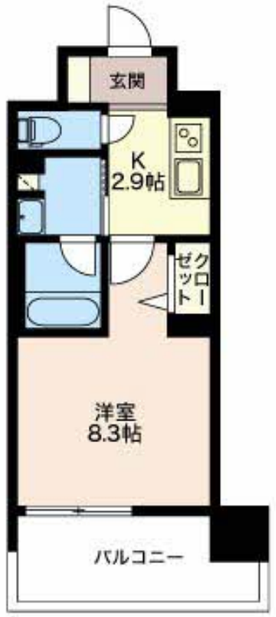

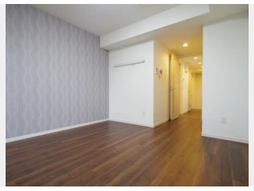

積水ハウスの賃貸住宅 シャーメゾン
Sha Maison

この物件のオススメポイント

積水ハウスの賃貸住宅「シャーメゾン」です！

この物件についている こだわり設備

- エレベーター
- 宅配BOX
- インターネット無料(WiFi付)
- オートロック
- 防犯カメラ
- TVモニター付きインターホン
- 浴室乾燥機
- 追い焚き給湯
- エアコン
- コンロ
- 給湯設備
- 洗髪洗面台

防犯カメラ／オートロック・自動ドア／エレベーター／ゴミ集積場（敷地内）／造園・植栽／外灯／宅配ＢＯＸ／インターネット無料（Ｗｉ－Ｆｉ対応）／駐輪場（屋根付き）／ＬＧＢＴＱフレンドリー／高齢者対応可／玄関鍵（①キー②ロック）／玄関鍵（ディンプルキー）／エアコン（１台設置）／モニタ付ドアホン／システムキッチン／グリル付きコンロ／給湯器（追焚機能付）／洗髪洗面化粧台／トイレ（洗浄機能付便座）／浴室乾燥機（暖房乾燥）／照明器具／バス・トイレ（セパレイト）／都市ガス

物件名	Ｒｅｇｉｏ　Ｌｉｖｉｅ 0603号室
アクセス	名古屋市営地下鉄名城線 大曽根駅 徒歩5分 ＪＲ中央本線 大曽根駅 徒歩5分
所在地	愛知県名古屋市北区大曽根２丁目
ランドマーク	●メッツ大曽根／距離750m
間取り	1K／Ｋ2.9 洋室8.3 (帖)
専有面積 / 向き	28.59㎡／南
築年月 / 構造	2020年3月／鉄筋コンクリート・6階-14階建
入居 / 契約期間	2026年11月下旬／2年
駐車場	有（別途お問い合わせ下さい）

入居諸条件備考

保証人不要プラン要加入／シャーメゾンライフＳＵＰＰＯＲＴ２４（月額１，３２０円税込）にご加入いただきます。／ご入居にかかる諸費用として、鍵交換費用（初回契約時） 29,700円（税込）／ハウスクリーニング費55,000円（税込）／諸費用700円／エアコンクリーニング費用（退去時）16,500円（税込）が必要です。／火災保険へのご加入が条件となります。※ご入居中は、借家人賠償責任保険・個人賠償責任保険が付帯された火災保険へのご加入が必要となります。積水ハウス不動産グループでは、万一の事故の際、グループが連携して迅速に対応できる「シャーメゾンライフＧＵＡＲＤ」（*）へのご加入を推奨しております。*保険契約の取扱代理店は、積水ハウスシャーメゾンＰＭ中部（株）および積水ハウスシャーメゾンパートナーズ（株）となります。／積水ハウスシャーメゾンパートナーズの保証人不要プラン『らくらくパートナー』　に加入が必要です。［新規契約時］事務手数料：３３，０００円（税込）、［毎月］保証料：月額賃料等の２％／諸費用及びその他契約費用は別途打合せ／更新料：新賃料の1ヶ月分

No.3800348

※消費税は10%として計算しています。※掲載されている図面・写真等は、作成方法や撮影方法・時期などにより実際とは異なる場合があります。※家具や車などは、配置のイメージであり、賃貸物件に付属しておりません（家具家電付き等の表示があるものを除く）。

ポイントがたまる
住んでいるだけでポイントが貯まり、住替え時に家賃が最大3ヶ月分無料に！

株式会社ニッショー　大曽根支店
TEL:052-991-3711
FAX:　052-991-3715
愛知県名古屋市北区大曽根３丁目５－１５大曾根朝日マンション１Ｆ
免許番号：国土交通大臣免許（１４）第２０１８号
所属団体：（公社）愛知県宅地建物取引業協会／東海不動産公正取引協議会

取引形態
仲介