Sha Maison
積水ハウス品質のお部屋を シャーメゾン ショップ Shop

秩父鉄道
ソシオ流通センター駅　徒歩5分

モバイルで見る

2LDK
アパート

家賃 **59,000 円**　共益費等 4,500 円

敷金 70,000 円　礼金 1 ヶ月

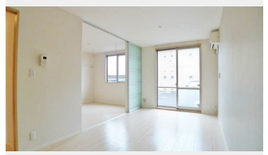

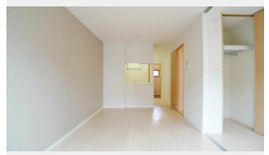

積水ハウスの賃貸住宅 シャーメゾン
Sha Maison

この物件のオススメポイント

インターネット（Ｗｉ－Ｆｉ）無料物件！引っ越したその日からインターネットご利用可能です。ＬＥＤ照明付／エアコン３台、インターホンなど。敷地内駐車場は各世帯１台付きです。その他有料駐・・・

この物件についている こだわり設備

- インターネット無料(WiFi付)
- TVモニター付きインターホン
- 防犯カメラ
- 防犯ガラス
- 対面キッチン
- 給湯設備
- 追い焚き給湯
- 洗髪洗面台
- 室内物干
- 温水洗浄便座
- エアコン
- 専用庭

駐車場有り／ゴミ集積場（敷地内）／駐輪場（屋根付き）／防犯カメラ／ＬＧＢＴＱフレンドリー／高齢者対応可／アクセントクロス／スライディングスクリーン／モニタ付ドアホン／インターネット無料（Ｗｉ－Ｆｉ対応）／防犯ガラス（合せガラス）／玄関鍵（①キー②ロック）／給湯箇所（浴室・台所・洗面所）／給湯器（ガス）／給湯器（追焚機能付）／シャワー／洗濯機置場（室内）／洗髪洗面化粧台／室内物干し／対面キッチン／トイレ（洗浄機能付便座）／バス・トイレ（セパレイト）／ウォークインクローゼット／エアコン／専用庭

物件名	シャーメゾン　フルール　Ａ 103号室
アクセス	秩父鉄道 ソシオ流通センター駅 徒歩5分 ＪＲ高崎線 行田駅 距離3.8km
所在地	埼玉県行田市大字持田２４４５－１
ランドマーク	-
間取り	2LDK／洋室6.7 洋室4.9 ＬＤＫ13.1 (帖)
専有面積 / 向き	55.75㎡／南
築年月 / 構造	2007年9月下旬／軽量鉄骨・1階-2階建
入居 / 契約期間	即時／2年
駐車場	有り／月 3,300円 ～ 3,300円（税込）

入居諸条件備考

シャーメゾンライフＳＵＰＰＯＲＴ２４（月額８８０円税込）へ別途加入要。退室時ハウスクリーニング費用として　５８，０８０円（税込）ご負担頂きます。鍵交換費用として　２１，４５０円（税込）ご負担頂きます。／火災保険へのご加入が条件となります。※ご入居中は、借家人賠償責任保険・個人賠償責任保険が付帯された火災保険へのご加入が必要となります。積水ハウス不動産グループでは、万一の事故の際、グループが連携して迅速に対応できる「シャーメゾンライフＧＵＡＲＤ」（*）へのご加入を推奨しております。*保険契約の取扱代理店は、積水ハウス不動産東京（株）および積水ハウス不動産パートナーズ（株）となります。／積水ハウス不動産パートナーズの保証人不要プラン『らくらくパートナー』　に加入が必要です。［新規契約時］事務手数料：３３，０００円（税込）、［毎月］保証料：月額賃料等の２％／諸費用及び、契約に要する費用は別途打合せ／駐車場の空・料金等につきましては別途お問合せ下さい。／更新料：新賃料の1ヶ月分

※消費税は10%として計算しています。※掲載されている図面・写真等は、作成方法や撮影方法・時期などにより実際とは異なる場合があります。※家具や車などは、配置のイメージであり、賃貸物件に付属しておりません（家具家電付き等の表示があるものを除く）。

ポイントがたまる
住んでいるだけでポイントが貯まり、住替え時に家賃が最大3ヶ月分無料に!

らくらくパートナー
気分も手間もお財布も、らくらく。保証人不要のらくらくパートナー

田口不動産株式会社
TEL:048-556-0446
FAX:　0485-53-0826

埼玉県行田市壱里山町２８－８
免許番号：埼玉県免許(15)第2487号
所属団体：（公財）日本賃貸住宅管理協会／（公社）埼玉県宅地建物取引業協会／全国賃貸管理ビジネス協会　ほか

取引形態
仲介