

# Sha Maison

積水ハウス品質のお部屋を シャーメゾン ショップ Shop

佐賀市営バス

バス 江上 下車 徒歩5分

モバイルで見る



**2DK**  
アパート

家賃 **52,000 円**

共益費等 **3,500 円**

敷金 **0 円**

礼金 **55,500 円**

駐車場 無料



0176014-D0101

積水ハウスの賃貸住宅 シャーメゾン

Sha Maison

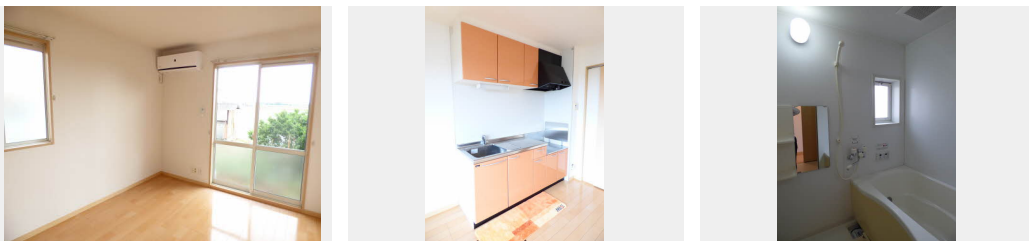

この物件の  
オススメ  
ポイント

インターネットWi-Fi無料です！防犯カメラ付き

この物件についている **こだわり設備**

- インターネット 無料(WiFi付)
- TVモニター付き インターホン
- 防犯カメラ
- 給湯設備
- 追い焚き給湯
- 温水洗浄便座
- エアコン
- 駐車場無料
- 駐車場2台可

駐車場あり / 24H換気システム / マルチメディア配管有 / インターネット無料 (Wi-Fi対応) / 防犯カメラ / LGBTQフレンドリー / 高齢者対応可 / 玄関鍵 (①キー②ロック) / トイレ / 給湯器 (追焚機能付) / 風呂 / 洗面化粧台 / エアコン / 雨戸 / 駐車場2台可 / バス・トイレ (セパレート) / 照明器具 / トイレ (暖房洗浄便座) / モニタ付ドアホン / キッチンあり / 洗濯機置場 (室内) / 床下収納庫 (1階のみ)

物件名	ヴィラ北川副 ** D棟 D0101号室	間取り	2DK / DK6 洋室6 洋室6 (帖)
アクセス	バス、江上 バス停 徒歩5分	専有面積 / 向き	43.48㎡ / 南
所在地	佐賀県佐賀市北川副町光法	築年月 / 構造	2005年3月下旬 / 軽量鉄骨・1階-2階建
ランドマーク	●北川副江上交差点 / 距離1000m	入居 / 契約期間	2024年6月上旬 / 2年
		駐車場	駐車場2台無料 / 舗装白線引

入居諸条件備考

諸費用及び、契約に要する費用は別途打合せ / 契約更新時、更新料30,000円を頂戴します。 / クリーニング代 66,000円 / シャーメゾンライフSUPPORT24 (月額880円税込) に加入して頂きます。 / 上記賃料等以外に、町内会費 毎月 1,000円をお支払い頂きます。 / 火災保険へのご加入が条件となります。 \*ご入居中は、借家人賠償責任保険・個人賠償責任保険が付帯された火災保険へのご加入が必要となります。積水ハウス不動産グループでは、万一の事故の際、グループが連携して迅速に対応できる「シャーメゾンライフGUARD」(\*)へのご加入を推奨しております。 \*保険契約の取扱代理店は、積水ハウス不動産九州(株)および積水ハウス不動産パートナーズ(株)となります。 / 積水ハウス不動産パートナーズの保証人不要プラン『らくらくパートナー』に加入が必要です。 [新規契約時] 事務手数料: 33,000円(税込)、 [毎月] 保証料: 月額賃料等の2% / 諸費用及び、契約に要する費用は別途打合せ / 更新料: 30,000円

※消費税は10%として計算しています。 ※掲載されている図面・写真等は、作成方法や撮影方法・時期などにより実際とは異なる場合があります。 ※家具や車などは、配置のイメージであり、賃貸物件に付属していません (家具家電付き等の表示があるものを除く)。

**ポイントがたまる**  
住んでいるだけでポイントが貯まり、住替え時に家賃が最大3ヶ月分無料に!

**らくらくパートナー**  
気分も手間もお財布も、らくらく。保証人不要のらくらくパートナー

株式会社池田建設エイブルネットワーク佐賀中央店

TEL:0952-27-7333  
FAX: 0952-27-7323

佐賀県佐賀市天神2丁目4-33  
免許番号: 国土交通大臣免許 (04) 第007417号  
所属団体: (公社) 佐賀県宅地建物取引業協会 / (一社) 九州不動産公正取引協議会

取引形態  
仲介