

Sha Maison

積水ハウス品質のお部屋を シャーメゾン ショップ Shop

阪急電鉄阪急千里線

北千里駅 徒歩23分

モバイルで見る



2LDK アパート

家賃 117,000 円

共益費等 4,000 円

敷金 50,000 円

契約一時金 200,000 円

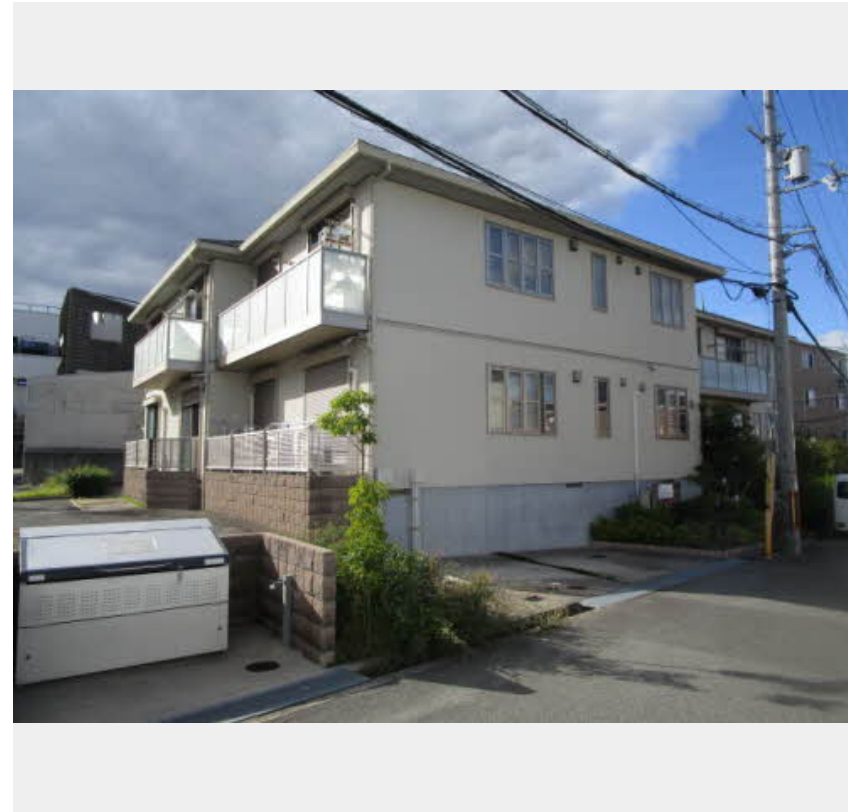

この物件の
オススメ
ポイント

ペット相談可 (室内小型犬 1 匹) / インターネット無料 (Wi-Fi) / オートロック / 防犯カメラ / 宅配BOX / ①キー②ロック / カラーモニタ付ドアホン / 高遮音床 (シャイド55) / 浴室乾燥機...

この物件についている こだわり設備

- 高遮音床システム
- 宅配BOX
- しゃ熱断熱複層ガラス
- インターネット無料(WiFi付)
- TVモニター付きインターホン
- オートロック
- 防犯カメラ
- ペット相談可
- 対面キッチン
- コンロ
- 3口コンロ
- IHクッキングヒーター



積水ハウスの賃貸住宅 シャーメゾン

Sha Maison

駐車場あり / CATV (都市型) / BS / CS / オートロック / オール電化 / ゴミ集積場 (敷地内) / 駐輪場 (屋根付き) / 高遮音床システム「SHAIDD55」 / 消火器 / 防犯カメラ / インターネット対応 / インターネット無料 (Wi-Fi 対応) / LGBTQフレンドリー / ペット相談可 (室内小型犬) / 高齢者対応可 / 宅配BOX / 玄関鍵 (①キー②ロック) / 玄関鍵 (ディンプルキー) / カラーモニタ付ドアホン / 電話配管有 / システムキッチン / 対面キッチン / 3口IHクッキングヒーター / エコキュート (フルオート) / 給湯箇所 (浴室・台所・洗面所) / 24H換気システム / 浴室乾燥機 / 洗

物件名 シャーメゾン小野原西 0101号室

間取り 2LDK / 洋室6.4 洋室5.2 LDK12.9 (帖)

アクセス 阪急電鉄阪急千里線 北千里駅 徒歩23分

専有面積 / 向き 58.9㎡ / 南 (角部屋)

所在地 大阪府箕面市小野原西 5丁目7-18

築年月 / 構造 2012年1月下旬 / 軽量鉄骨・1階-2階建

ランドマーク -

入居 / 契約期間 2024年7月中旬 / 2年

駐車場 駐車場空有り / 月11000円 駐車場敷金別途要

入居諸条件備考

内覧・契約については、貸主の指定する仲介業者を介して行いますので、所定の仲介手数料が必要となります。 / 契約一時金は契約時に借主より貸主に支払われ返還されないお金です。 / 更新料: 35,000円 / 24時間365日緊急時対応受付物件: 専用部分内の住まいのトラブルは「シャーメゾンライフSUPPORT24」(月額880円税込)へ別途加入要 / 本物件はペット飼育可物件ですが、種類・大きさ・室内での飼育の可否等は問合せ先にご確認ください。 / 上記入居諸条件以外に、クリーニング特約料 (初回契約時) 33,000円 (税込)、鍵交換費用 (初回契約時) 16,500円 (税込) が必要です。 / 火災保険へのご加入が条件となります。 *ご入居中は、借家人賠償責任保険・個人賠償責任保険が付帯された火災保険へのご加入が必要となります。積水ハウス不動産グループでは、万一の事故の際、グループが連携して迅速に対応できる「シャーメゾンライフGUARD」(*)へのご加入を推奨しております。 *保険契約の取扱代理店は、積水ハウス不動産関西(株)および積水ハウス不動産パートナーズ(株)となります。 / 積水ハウス不動産パートナーズの保証人不要プラン『らくらくパートナー』に加入が必要です。 [新規契約時] 事務手数料: 33,000円 (税込)、 [毎月] 保証料: 月額賃料等の2% / 諸費用及び、契約に要する費用は別途打合せ / 更新料: 35,000円

※消費税は10%として計算しています。 ※掲載されている図面・写真等は、作成方法や撮影方法・時期などにより実際とは異なる場合があります。 ※家具や車などは、配置のイメージであり、賃貸物件に付属していません (家具家電付き等の表示があるものを除く)。

ポイントがたまる
住んでいるだけでポイントが貯まり、住替え時に家賃が最大3ヶ月分無料に!

らくらくパートナー
気分も手間もお財布も、らくらく。保証人不要のらくらくパートナー

積水ハウス不動産関西株式会社 大阪北賃貸営業所

TEL:06-6873-7220
FAX: 06-6873-3388

大阪府豊中市新千里東町1丁目5番3号千里朝日阪急ビル8階
免許番号: 国土交通大臣(13)第2343号
所属団体: 一般社団法人不動産流通経営協会 / 公益社団法人首都圏不動産公正取引協議会

取引形態
貸主